ULTIMISSIMA EDIZIONE

Anno 99 Numero 131

Lire 50 (spedizione in abbonamento postale) - Abb. Italia (c.c.p. 2/1360): anno L. 13.000, sem. 6750, trim. 3500 - Estero: anno L. 22.000, sem. 11.250, trim. 5750

REDAZIONE, AMMINISTRAZIONE TIPOGRAFIA: TORINO, VIA ROMA 80, Centralino tel. autom. 57.78 - Telex 21.121

STAMPA SERA

ULTIMISSIMA EDIZIONE

Sabato 3 - Domenica 4 Giugno 1967

Inserzioni: PUBBLICITA' STAMPA s.p.a. Torino, via Roma 80, tel. 57-78 (15 linee) Milano, via Borgogna 2, telefono 790-121 Roma, largo N. Spinelli 5, telef. 865-477 Genova, via 12 ottobre 188/r, tel. 595-832

Il giornale si riserva in ogni caso il diritto di rifiutare qualsiasi inserzione

Pubblicità commerciale L. 200 mm. (Ed. settentrionale 600) - Posiz. data rigore sum. 20 % - Avvisi occasionali, Nat, Aziende L. 250 mm. (Ed. nat. 800) - Finanz., Legali L. 300 mm. (Ed. nat. 900) - Necrologi L. 200 parola (Ed. nat. 650) - Echi L. 400 linea (Ed. nat. 1400) - Economici ved. rubriche Estero sum. 25 % - Copia arretrata prezzo doppio - Estero ediz. lunedì (spediz. aerea Posel contr. con asterisco): *Argentina pes. 50; Austria sc. 3,5; Belgio fr. 6; *Canada cents 30; *Congo fr. 30; *Danimarca kr. 1,10; *Egitto plas. 6,50; *Etiopia O.E. 0,60; *Finlandia fmk 0,70; Francia n. fr. 0,50; Germania D.M. 0,60; *Grecia dr. 5; *Inghilterra sh 1; *Iran ris. 18; *Israele Ag. 80; Jugoslavia din. 180; *Kenia sh. 2; *Libano p.l. 60; *Libia plas. 5; *Malta d. 0; *Nigeria sh. 2; *Norvegia kr. 1,10; *Olanda cents 60; Polonia zl. 4,30; *Portogallo esc. 5; *Somalia so. 1,25; *Spagna pet. 7; *Sud Africa rand 0,25; *Svezia kr. 1; Svizzera fra. 0,50; *Tunisia mill. 75; *Turchia l.t. 1,60; *USA cents 35; *Venezuela BS 1,25

All'Onu battaglia per Akaba

Si cerca un compromesso

Wilson e Thant oggi a colloquio

Il Primo Ministro inglese si è incontrato ieri con Johnson - Al Consiglio di Sicurezza si scontrano due tesi: quella dei Paesi marittimi occidentali, che sostengono la libertà di navigazione in tutti gli stretti; e quella degli amici dell'Egitto, il quale sostiene che il Golfo di Akaba fa parte del territorio della Rau

Nostro servizio particolare

New York, sabato sera.

Il Consiglio di Sicurezza dell'Onu conclude oggi il dibattito sulla crisi del Medio Oriente con il voto sulle mozioni. Un rinvio all'ultima ora della riunione, fissata per il pomeriggio, non è del tutto escluso, poichè da oltre ventiquattr'ore sono in corso febbrili consultazioni per la ricerca di proposte accettabili da tutte le parti e queste consultazioni non hanno dato ancora alcun risultato.

Salvo, dunque, novità dell'ultima ora, la situazione è a un punto morto. Si fronteggiano due tesi, condensate in altrettanti progetti di risoluzione: quella definita delle «potenze marittime», cui aderiscono gli Stati Uniti e altri tredici Paesi (non tutti rappresentati nel Consiglio di Sicurezza) fra cui l'Italia; quella egiziana, che trascina con sè i paesi arabi, la maggior parte di quelli ex coloniali e con tutta probabilità il mondo socialista.

Si era parlato ieri di una terza mozione, intermedia, che sarebbe stata presentata dall'India e che avrebbe potuto dividere il mondo afro-asiatico, ma non se ne è avuto più notizia. Infine, vi è la possibilità che, pur tenendosi regolarmente la riunione fissata per oggi, essa non approdi a nulla, per effetto di un eventuale «veto» che una delle grandi potenze ha facoltà di opporre; e di questa facoltà ha fatto largo uso, in passato, l'Unione Sovietica allo scopo di impedire decisioni a maggioranza che le erano sgradite.

La posizione delle «potenze marittime» si articola sui seguenti punti:

1 — la riaffermazione del diritto di libera navigazione in tutti gli stretti internazionali;

2 — la precisazione che il golfo di Akaba rientra nella categoria degli stretti internazionali, e che quindi deve rimanere aperto alle navi di tutti i paesi;

3 — una precisazione per cui i firmatari rivendicano il diritto di libero passaggio delle loro navi per il golfo di Akaba.

Testi completamente opposte sostengono gli egiziani e i loro amici. Il golfo di Akaba, dice la loro mozione, è una zona di mare appartenente alle acque territoriali della Rau, ed inoltre non esiste nessun accordo internazionale che regoli la navigazione nel golfo.

Le tesi giuridiche hanno, naturalmente, un'importanza molto relativa. Ciò che conta sono gli atteggiamenti di fatto ai quali quelle tesi fanno da manto. Posto che il Consiglio di Sicurezza non raggiunga l'unanimità nè una larga maggioranza su una tesi, la situazione rimarrà ad un punto morto. Ciò non escluderà la prosecuzione delle iniziative diplomatiche per una soluzione pacifica della crisi, ma certo, fallito il tentativo del Consiglio di Sicurezza, verrà a mancare un importante strumento di quelle iniziative.

La riunione del Consiglio di Sicurezza è preceduta da un incontro fra il Primo ministro britannico Wilson e il segretario dell'Onu, Thant. Wilson si è incontrato due giorni fa con il *premier* canadese Pearson, e ieri con Johnson.

r. r.

I due nuovi ministri nel Gabinetto unificato israeliano: il gen. Moshe Dayan (a destra) per la Difesa e Sapir

Sempre più tesa l'atmosfera al Cairo

Gli egiziani intendono dichiarare la guerra del petrolio all'Occidente?

Il giornale governativo afferma che «il petrolio è un'arma con cui le Nazioni arabe possono strangolare e paralizzare» i Paesi che appoggiano Israele - Il Kuwait, l'Irak e l'Arabia Saudita avrebbero già preso l'impegno di tagliare i rifornimenti «a quelle Nazioni che si macchiano di aggressione contro la Nazione araba» - Domani a Bagdad il «vertice» dei 7 Paesi petroliferi

Nostro servizio particolare

Il Cairo, sabato sera

Apparentemente disinteressato alle decisioni che in qualche ora potrebbero venire prese dal Consiglio di Sicurezza dell'Onu riguardo alla crisi di Akaba, il governo egiziano prosegue, con grandi colpi di grancassa, i suoi preparativi per l'eventualità della guerra. Questi preparativi sono di due specie: 1) la mobilitazione militare del mondo arabo; 2) la rappresaglia contro il mondo occidentale per il suo eventuale appoggio a Israele. La rappresaglia egiziana comprendono il blocco del Canale di Suez e l'interruzione dei rifornimenti di petrolio.

Riguardo al blocco del Canale, esso è stato ventilato ieri, nell'eventualità che la portaerei inglese Hermes, in navigazione nel Mar Rosso in direzione di Suez, abbia il compito di presentarsi allo Stretto di Tiran per forzare il blocco di Akaba. Non sembra, in realtà, che la Hermes abbia, almeno per ora, questo obiettivo, ma la propaganda egiziana ha tratto pretesto dalle mosse della unità inglese per fare capire che il tentativo di qualsiasi potenza di penetrare nel Golfo di Akaba con la forza provocherebbe immediatamente la chiusura del Canale di Suez nei confronti di quella potenza.

Oggi la stampa del Cairo dà ampio rilievo ai progetti dell'altra rappresaglia, la «guerra del petrolio». Fra l'altro viene pubblicata con grande rilievo la decisione dell'Arabia Saudita di tagliare i rifornimenti di petrolio a quei paesi che appoggeranno Israele. La maggior parte delle riserve petrolifere vendute sono sfruttate da compagnie americane.

Compiacendosi di questa decisione, il giornale governativo egiziano Al Ahram afferma oggi che il petrolio è un'arma con cui le nazioni arabe possono «strangolare e «paralizzare» l'Occidente. Siamo alla vigilia della conferenza di Bagdad dei paesi arabi produttori di petrolio. Il giornale dice che questa riunione potrebbe avere profonde ripercussioni nella lotta nel Medio Oriente, e cambiare l'attuale corso degli eventi».

«L'Occidente minaccia di premere sugli arabi e gli arabi possono ritorcere questa pressione contro l'Occidente», dice il giornale, notando che, oltre all'Arabia Saudita, anche il Kuwait e l'Irak si sono già impegnati «a tagliare i rifornimenti di petrolio a tutte quelle nazioni che si macchiano di aggressione contro la nazione araba. Anche in Libia sarebbe per minacciare azioni simili.

Quanto ai preparativi militari, anche ieri Nasser ha presieduto una conferenza dei principali capi militari «per passare in rassegna gli ultimi sviluppi della crisi nel Medio Oriente». Queste riunioni, a cui viene data la massima pubblicità ma di cui non vengono mai rese note le decisioni, avvengono ormai quotidianamente. Il dittatore, e per lui la propaganda del regime, si compiace di enumerare le sue forze e, in particolare, i paesi arabi che sono al suo fianco non concreti aiuti militari.

Ieri Al Ahram scriveva con soddisfazione che l'Irak e la Siria hanno aumentato le forze «destinate alla causa araba». Alcune unità dell'esercito libico, inoltre, avrebbero state destinate da Idris «a schierarsi al fianco degli eserciti arabi contro un'eventuale aggressione di Israele».

s. r.

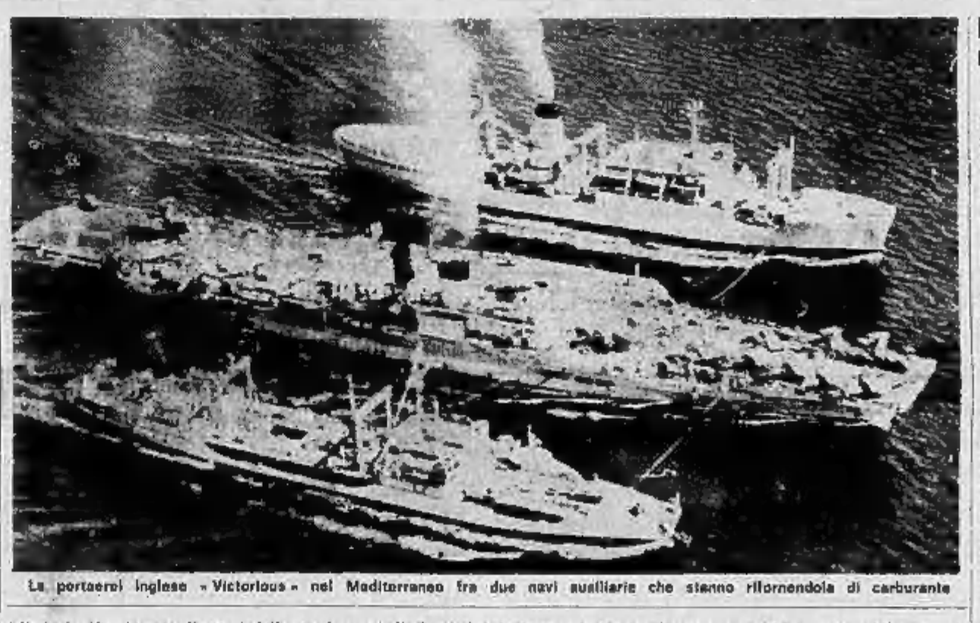

La portaerei inglese «Victorious» nel Mediterraneo fra due navi ausiliarie che stanno rifornendola di carburante

Falliti contatti segreti tra Stati Uniti e Nasser

WASHINGTON, sab. sera.

Il «Washington Post» riferisce oggi che l'America ha avuto contatti segreti con Nasser per cercare di risolvere la crisi del Medio Oriente togliendo il blocco al golfo di Akaba, ma sono falliti.

Il «Post» afferma che il fallimento di questo tentativo potrebbe indurre le grandi potenze a sfidare il blocco egiziano, inviando nelle acque del golfo di Akaba una petroliera scortata da navi da guerra.

Tre navi da guerra russe entrano nel Mediterraneo

ISTANBUL, sabato sera.

Tre navi da guerra sovietiche — l cacciatorpediniere 626 della classe Kola, 514 della classe Kotlin e 383 della classe Kashin — sono transitate questa mattina all'alba dagli stretti del Bosforo diretti verso il Mediterraneo.

Un quarto cacciatorpediniere, il 203, armato con 16 cannoni da 45 mm, dovrebbe passare per il Bosforo nel pomeriggio.

I cacciatorpediniere fanno parte delle dieci unità il cui passaggio, attraverso lo stretto dei Dardanelli, era stato preannunciato dal governo sovietico a quello turco.

Ferma replica alle minacce di Nasser

Israele: «La nostra potenza è tale da incutere spavento»

La dichiarazione alla radio del ministro delle Informazioni: «La bilancia pende a nostro favore, i nostri nemici lo sanno» - Lo scontro di ieri in Galilea (tre morti) non ha avuto seguito

Nostro servizio particolare

Tel Aviv, sabato sera.

Lo scontro a fuoco di ieri nell'Alta Galilea, fra una pattuglia di Israele e una siriana, non ha avuto seguito. Anch'esso, come già quello dell'altro giorno, si deve considerare un incidente di frontiera piuttosto che un atto di guerra. Tuttavia esso è il più grave fra quelli verificatisi dopo l'apertura della crisi di Akaba: due soldati israeliani e uno siriano hanno perduto la vita.

La radio siriana, ascoltata a Tel Aviv, parla dello scontro con accenti bellicosi e irresponsabili, come se esso potesse essere considerato un confronto di forze. La stessa radio va abbandierando l'entità dell'aiuto militare che l'Irak sta inviando alla Siria. Si tratterebbe, secondo gli ultimi annunci, di circa tre divisioni, composte ciascuna di ottantila uomini.

In un'aspra dichiarazione fatta ieri sera alla radio il ministro delle Informazioni israeliano, Galili, ha dichiarato fra l'altro:

«La nazione deve essere preparata ad una guerra che le sarebbe imposta. Il governo non ignora l'impazienza che si fa sentire in Israele. Ma posso assicurarvi che il tempo viene utilizzato nel modo più efficace.

«Non ignoriamo il successo ottenuto da Nasser nelle ultime settimane. Ma questo successo non ha modificato fondamentalmente il vero rapporto delle forze tra noi e gli arabi. Io non posso dissipare le paure, ma, credetemi, dall'inizio della crisi, le nostre forze sono aumentate a un punto tale che la bilancia pende nettamente in nostro favore. La nostra potenza è spaventosa».

«I nostri amici — ha concluso — sanno come noi e come i nostri amici che se il governo di Israele si sforza di cercare il negoziato politico ciò è perchè esso è certo di vincere».

u. r.

Movimento in Libia di truppe britanniche

LONDRA, sabato sera.

La portaerei britannica «Albion» è giunta stamane a Gibilterra. Ieri il ministero della Difesa britannico aveva annunciato la partenza dell'«Albion» dalle acque del Mediterraneo della Senia, dove stava partecipando ad una serie di manovre.

Il portavoce si era rifiutato di precisare la destinazione della portaerei, limitandosi a dire che era stata inviata «per misura precauzionale nell'Atlantico», e smentendo che la sua partenza fosse collegata con la crisi nel Medio Oriente. Invece, secondo notizie giornalistiche, la «Albion» era diretta nel Mar Rosso, via Sud-Africa.

Corrispondenze giornalistiche da Tripoli parlano di movimenti militari britannici in Libia. Reparti inglesi sorvegliano i giacimenti di petrolio libici.

(Reuter)

Le inevitabili «code»

Una grave accusa della Lazio al Bologna

La società romana propone un'inchiesta sulla partita di giovedì fra i rossoblù ed il Lanerossi, che sarebbe stata «poco chiara»

Nostro servizio particolare

ROMA, sabato sera.

Il campionato di calcio si è ravvivato ufficialmente giovedì con l'assegnazione dello scudetto alla Juventus, ma non sono finite le polemiche, soprattutto per quanto si riferisce al capitolo retrocessione. Si annuncia infatti un autentico ciclone che potrebbe riaprire la discussione la permanenza nella massima serie del Lanerossi Vicenza, con conseguenze imprevedibili anche per il Bologna.

Giovedì, come è noto, la Lazio è stata battuta a Torino dalla Juventus ed è così retrocessa, mentre il Lanerossi ha pareggiato col Bologna e si è salvato. Dopo i primi momenti di sconforto, durante i quali nessun dirigente della Lazio ha trovato la forza di reagire, il commissario Lenzini ha annunciato esplosive rivelazioni e ha chiesto l'intervento dell'ufficio inchieste della Figc per chiarire un oscuro episodio verificatosi pochi minuti prima della partita fra il Lanerossi e il Bologna.

«C'è stato qualcosa di poco chiaro — l'avv. Angelini dovrà indagare», ha dichiarato il massimo esponente biancazzurro al giornale sportivo della capitale che annuncia l'inchiesta con un grosso titolo su tutta la pagina. «Il campionato — prosegue Lenzini — non ha detto la verità: la Lazio non doveva retrocedere, è la vittima di una tresca che le è stata ordita intorno». Si è appreso comunque che l'avv. Angelini è già al lavoro per mettere in chiaro certi movimenti di Luis Vinicio che nelle ultime settimane, benchè riceva dell'Inter e quindi tenuto a restare a Milano a disposizione della società nerazzurra, è rimasto costantemente accanto ai suoi ex compagni vicentini.

I fatti, che avrebbero avuto come testimoni due giornalisti della capitale sono questi: giovedì mattina nella «hall» dell'albergo che ospitava il Bologna, verso le 11 giunse Vinicio a bordo di una lussuosa Mercedes. Poco dopo fu visto presidere sotto il braccio il centravanti del Bologna Vastola dicendogli amichevolmente: «Vieni Giovanni, devo parlare proprio con te». A questo punto occorre ricordare che il numero nove bolognese, alla vigilia della partita, avrebbe dichiarato: «Il Vicenza deve andare in B e io gli segnerò due goals». Il rancore sarebbe nato dal fatto che il club vicentino gli era ancora debitore di tre milioni.

Proprio riferendosi a questo episodio e ai continui contatti che Vinicio ha avuto in questi ultimi tempi con il Vicenza, il commissario Lenzini ha ancora dichiarato: «Sicuramente c'è stato del marcio in quella partita, noi sappiamo molte cose sul conto di quel signor Vinicio e su questo finale di campionato. Oggi lo stesso andrò dall'avv. Angelini per chiedergli di promuovere una inchiesta».

Per concludere il quadro dell'intera vicenda riferiamo quanto ha scritto il giornale sportivo romano a firma del suo inviato a Vicenza: «Quando la notizia dei gol juventini ha dato alla squadra vicentina la sicurezza della permanenza in serie A, la partita si è trasformata in una delicatissima sfida a base di gentilezze. E il più applaudito dai vicentini è stato Puccetti (che come si ricorderà ha evitato incredibilmente su una palla che chiedeva solo di finire in rete) prodottosi in una serie di numeri da circo che hanno divertito il pubblico e il terzino addetto alla sua custodia».

Mario Bianchini

CRONACA CITTADINA

Trecentomila torinesi sono in gita al mare e ai monti

Può essere fatale la fretta nel rientro dal week-end

L'impazienza ha indotto un automobilista a un sorpasso proibito - Si è avventurato oltre la striscia continua piombando contro un'altra macchina - Ferite senza colpa 4 persone

Per centinaia di famiglie torinesi anche la giornata di oggi è festiva; molte scuole private sono chiuse, decine di uffici, di piccole fabbriche «fanno il ponte» e non riprenderanno il lavoro fino a lunedì. Il traffico sulle strade è da giovedì sera particolarmente intenso: ieri molti sono tornati a casa, stamattina sono ripartiti; nel pomeriggio si aggiungeranno altre migliaia di gitanti, un esodo anche più cospicuo è previsto per domattina. In totale si calcola che trecentomila torinesi saranno in gita.

La polizia stradale sta già organizzando un ampio servizio di sorveglianza su tutte le arterie che convergono verso Torino, per controllare ed incanalare il grande flusso di domani sera. L'ora estiva induce la maggioranza dei gitanti a ritardare il ritorno. Il periodo più critico è previsto fra le 20 e le 23: strade intasate da colonne interminabili di veicoli, naturalmente a velocità ridotta.

La massima prudenza — non ci stancheremo di ripetirlo — è ancora una volta necessaria da parte dei guidatori; soprattutto i più giovani, che mai sopportano di marciare a 30-40 chilometri all'ora, non devono trascurare i ripetuti inviti alla prudenza. Adesso le giornate sono lunghe, ma è opportuno non rimanere fuori casa fino al tramonto; quando si è al volante, l'ansia del ritorno, di giungere a casa in fretta, porta troppo facilmente a commettere irregolarità che possono rivelarsi tragiche per sé e per gli altri.

I resti del muretto abbattuto dalla «600» dopo lo scontro

Ieri l'impazienza è stata la causa di uno scontro — alle porte di Torino — che poteva trasformarsi in tragedia. Un'intera famiglia in tranquilla gita domenicale è finita all'ospedale per l'incoscienza di un giovane che andava con tre amici al lago di Viverone. Erano le 15,30: i quattro erano smaniosi di arrivare. Avrebbero potuto partire prima.

Appena superata la rotonda dell'autostrada e imboccata la «statale» verso Settimo, la loro «1100» — guidava Antonio D'Acci, 19 anni, via Michele Coppino 140 — si è trovata al fondo di una colonna d'auto: il D'Acci si è portato in fuori ed ha iniziato il sorpasso. Naturalmente fra una macchina e l'altra non c'era spazio per infilarsi e quando si è trovato su un dosso, all'incirca all'altezza della Snia Viscosa, dove la riga bianca continua indica il divieto di sorpasso, il D'Acci ha continuato a superare, spostato sulla sinistra.

In senso inverso arrivava una «600». Al volante c'era Antonietta Soldano, 23 anni, maestra a Settimo; accanto sedeva il padre, dietro la madre e la sorellina, di 8 anni. Si sono viste la strada bloccata. Niente da fare: urto frontale, sbandata della «600» che si schianta contro un parapetto: tutta la famiglia all'ospedale. Per il D'Acci, è stato proposto immediatamente il ritiro della patente. La strada: ieri ne ha scritto a stento all'ira degli altri automobilisti.

L'ex straccivendolo ha passato tutta la notte all'aperto sotto una roccia

Catturato su una corriera a Viù il folle che infierì sulla nipotina

L'autista, dopo averlo preso a bordo, è riuscito con uno stratagemma ad avvertire il sindaco di Lemie, che a sua volta ha avvisato i carabinieri - Migliorate le condizioni della bimba

Irene Re Fiorentin è stata colpita da nove forbiciate

L'ex straccivendolo Sebastiano Meotto, di 72 anni, che ieri ha inferto a colpi di forbice sulla nipotina, è stato catturato all'alba sulla piazza di Viù. L'autista d'una corriera, su cui era salito, lo ha riconosciuto ed ha dato l'allarme. Il Meotto aveva gli abiti bagnati e non ha opposto resistenza. Non ha neppure chiesto notizie della bimba, in gravi condizioni all'ospedale.

Subito dopo l'aggressione, l'uomo era fuggito per i campi. Ha trascorso la notte sotto un roccione. Sapeva che i carabinieri e la guardia di finanza lo cercavano e non ha osato muoversi. Malgrado il freddo intenso e l'umidità, che ben presto gli ha infradiciato gli abiti, ha resistito e si è mosso soltanto all'alba.

Alle 5,30, sulla strada che porta a Viù, ha fermato la corriera che scendeva verso il paese: «*Aiutatemi le braccia in mezzo alla strada* — racconta l'autista Mario Cibrario — *e quando mi sono fermato l'ho riconosciuto: ieri sera a Usseglio non si parlava che di lui. Ho guidato pensando al modo migliore di farlo arrestare ed a Lemie ho avuto un'idea*».

L'autista ha visto il sindaco del paese, Giovan Battista Cattelino, e si è fermato davanti alla sua casa. E' sceso fingendo di dovergli consegnare un pacchetto e, sotto gli occhi del folle che non sospettava nulla, gli ha detto di dare l'allarme. Il sindaco è salito sulla sua macchina, ha superato la corriera ed è corso ad avvisare i carabinieri. Quando l'automezzo è giunto a Viù, Sebastiano Meotto è sceso e si è trovato davanti alle pistole puntate.

Non ha avuto nessuna reazione. Eppure ha ferito gravemente la nipotina, Irene Re Fiorentin, di otto anni. Nove profonde forbiciate su tutto il corpo (una ha leso il fegato), malgrado la piccola abbia trascorso una notte tranquilla, la prognosi è ancora riservata perché l'organismo è indebolito dalla perdita di sangue.

La bimba, dopo che lo zio aveva crudelmente infierito su di lei, non ha perso i sensi ed è tornata a casa da sola, cercando di fermare il sangue con le mani. «*Papà, papà* — gridava — *corri perché lo zio mi ha fatto male, tanto male*». Adolfo Re Fiorentin, che abita nella cascina con la moglie, gli altri cinque figli e due fratelli scapoli, l'ha vista dalla finestra arrivare barcollando: «*Ho creduto che si fosse ferita in un gioco* — racconta sconvolto — *poi ho capito che era stato quel mostro*».

Il Meotto ha sfogato crudelmente sulla bimba il rancore che nutriva verso i parenti da oltre un anno. Pare si trovi ora in uno stato di follia che, non sembra un paradosso, si può definire lucida. Si era introdotto in casa dei Re Fiorentin con l'inganno. «*Ormai sono ricco e in pensione, mi fermerò qualche giorno per riposarmi*»; falsamente umile: «*Ho sempre lavorato, adesso che sono vecchio non so dove andare*»; deciso ad ingannare i parenti che fino a quel momento non l'avevano mai visto: «*Se mi date una stanza, mi fermerò qui: a chi potrei lasciare la credità il mio grazzolo se non a voi?*».

In realtà non aveva quasi mai lavorato, buona parte della vita l'aveva trascorsa in carcere, perché era un ladro e non aveva una lira. Nemmeno come straccivendolo era riuscito a guadagnare qualcosa. Quando il suo gioco era stato scoperto, aveva cambiato tono: «*Dovrete chiamare i carabinieri per sloggiarmi*». Ed era rimasto nella cascina (tollerato un po' per pietà, un po' per evitare lo scandalo), ma nessuno gli parlava. Così giorno dopo giorno ha covato la sua vendetta, ha pensato al modo di ferire a morte quelli che in fondo erano i suoi unici benefattori. Irene era la gioia della famiglia, la bimba prediletta e lui ne ha fatto la sua vittima.

Ieri la bimba stava giocando con il cuginetto Claudio Cibrario, 9 anni, abitante a Torino in via Forlì 9. Il folle si è avvicinato con una manciata di caramelle in una mano e nell'altra, nascosto sotto la giacca, un paio di grosse forbici per potare gli alberi. «Non ne voglio» ha detto il bambino sconcertato dalla strana espressione dell'uomo. «Grazie» ha detto invece la piccola, allungando una mano per prendere una caramella. Lo zio l'ha colpita subito, selvaggiamente, come una belva. Ha continuato ad infierire su di lei, sordo alle grida di dolore: «*Per favore... per favore, lasciami andare...*» ripeteva tra i singhiozzi Irene ed il folle colpiva. Poi è fuggito.

Claudio Cibrario rifiutò le caramelle del folle feritore

Alle 11 di stamane il folle da Viù è stato trasferito alla caserma della guardia di finanza, ad Usseglio, dov'è stato interrogato. Alle 12,30 è stato convocato il piccolo Claudio Cibrario, testimone della tragica scena. Il bambino era accompagnato dalla mamma ed è stato messo a confronto con il Meotto.

I 21 milioni del «Toto» forse ad un muratore

La schedina sarebbe tra quelle già compilate per i frequentatori del bar di piazza Robilant - Erano in 14 buste acquistate in blocco dal presunto vincitore - Da allora l'assiduo cliente non si è fatto più vedere

Lazzarino Zaccheddu

Chi è il possessore della schedina del Totocalcio serie tal TA 7###### che vince questo settimana circa venti milioni? E' stata giocata nel caffè-ricevitoria Robilant, in piazza Robilant 1 angolo corso Racconigi, gestito da Virginio Girardi. Ieri mattina si era sparsa la voce che il tredicista è il signor Lazzarino Zaccheddu, un pensionato padre di due figlie abitante in via Cuneo 6. Assiduo cliente del bar, aveva offerto da bere agli amici subito dopo l'annuncio dei risultati delle partite.

«Purtroppo, ci ha detto il signor Zaccheddu, non sono io il fortunato. Ecco le schedine, non ho totalizzato che otto punti. Credetemi, se avessi vinto a quest'ora non sarei qui, ma in Sardegna in campagna con tutta la famiglia. Inoltre, se il fortunato fossi io, lo annuncerei già perché sono solito firmare le schedine con nome, cognome e indirizzo. Non ho paura del Fisco, pagherei volentieri le tasse, sarebbero rimasti sempre abbastanza soldi per arrotondare la mia pensione». «Ho offerto da bere — *ha aggiunto* —, ma non a tutti i clienti, soltanto a due-tre persone, miei conoscenti da anni. E' una cosa che faccio ogni tanto».

Chi è allora il possessore della schedina miliardaria? Molto probabilmente è un anziano muratore, padre di due figli, abitante in via Lanzo. E' anche lui un assiduo cliente del caffè Robilant, però nessuno conosce il suo nome. «Potrebbe essere senz'altro lui — dice il gerente del bar Virginio Girardi — se la schedina che ha fatto "13" è una di quelle preparate direttamente dal Totocalcio e da me distribuite alla clientela. Le buste erano quattordici e tutte quante, da 150 lire ciascuna, le ha acquistate il muratore. Consegnandomi i soldi ha detto: "Lo prendo tutto, forse questa è la volta buona". Il telefonerò immediatamente, non si è più fatto vedere al bar.

In angoscia la famiglia di un garagista di borgo San Paolo

Ha un lieve incidente d'auto perde la memoria e sparisce

Aveva portato la macchina a un cliente e rientrava con un taxi all'autorimessa - Nello scontro ha battuto la testa in un piantone - Da allora non è stato più bene: esce di casa e non fa ritorno

Da otto giorni il titolare di un'autorimessa di borgo San Paolo è scomparso: la moglie si è rivolta alla polizia, lo ha cercato presso tutti i parenti, ma senza nessun risultato. La donna è angosciatissima perché pochi giorni prima il marito, mentre viaggiava su un taxi, era stato vittima di un incidente, aveva battuto violentemente il capo e da allora stava male.

Luigi Ganza ha 47 anni ed abita in via Reaier 7 con la moglie Teresa Canova e la figlia Anna Maria, di 9 anni: è proprietario di un'autorimessa, in via Garibaldi 196, che cura personalmente. Recentemente aveva avuto qualche preoccupazione perché gli affari avevano avuto una stasi; altri garages aperti nella zona avevano un po' rarefatto il numero dei clienti. Ma pensava che si trattasse di una crisi passeggera. La settimana scorsa aveva ricevuto una telefonata, un cliente lo pregava di fargli avere subito la sua auto; aveva un improvviso impegno, doveva partire, ma gli mancava il tempo di recarsi personalmente fino in via Gorizia. Il Ganza si era affrettato a portargli la macchina, poi aveva preso un taxi per tornare al garage.

Era quasi arrivato a destinazione, quando, in via Cigna, la vettura su cui viaggiava era stata coinvolta in un incidente; uno scontro senza gravi conseguenze. Il Ganza aveva però battuto con forza il capo contro un piantone della macchina. Il giorno dopo i dolori di testa non accennavano a diminuire ed il garagista era andato dal medico: una leggera contusione cranica, da curare col riposo. Ma il Ganza si sentiva male, gli mancavano le forze, sovente si vedeva nell'ufficio con il capo fra le mani, come assente.

Sabato scorso è uscito al solito di casa verso le 7,30; ha salutato la moglie e la figlia, sembrava tranquillo; lamentava però i soliti dolori, sebbene meno intensi. Dopo un'ora sono cominciate le telefonate dall'autorimessa. Erano prima i garagisti, poi i clienti che avevano bisogno del Ganza, che chiedevano notizie o gli raccomandavano piccoli lavori da fare alle loro vetture. La moglie si è spaventata, è corsa in garage.

Da allora il Ganza non si è più fatto vivo; i parenti non l'hanno visto e neppure la polizia ha saputo trovare tracce dell'uomo: forse è stato colpito da una forma grave di amnesia in conseguenza dello scontro.

Luigi Ganza, 47 anni

Morto dopo lo schianto contro un'altra auto

Vittima di un incidente stradale è morto alle cinque di stamane, al Maria Adelaide, l'artigiano Emilio Sisi, 63 anni, via Lamberto Debernardi 2.

Giovedì scorso presso Lombardore aveva perso il controllo della sua auto per un capogiro e si era scontrato con Giovanni Negri, 58 anni, via Medici 18, che precedeva in senso inverso.

Affiora al ponte delle Molinette la salma di una donna sconosciuta

La macabra scoperta è stata fatta stamane alle 11 da un pescatore - L'annegata dimostra una sessantina d'anni ed è vestita modestamente - La morte risalirebbe a un paio di giorni

Pescatori e vigili del fuoco all'opera per recuperare il corpo

Il cadavere di una donna è affiorato questa mattina nelle acque del Po all'altezza del ponte delle Molinette. L'ha scorto un giovane intento a pescare sulla riva sinistra del fiume. Sono intervenuti gli agenti del commissariato di borgo Po ed i vigili del fuoco che hanno ripescato la salma.

«*Avrò appena buttato l'amo* — racconta l'impiegato Antonio Conte, 27 anni, via della Rocca 33 — *quando ho visto il cadavere affiorare. Erano le 11. Pochi minuti dopo telefonavo da un bar alla polizia*».

I vigili del fuoco hanno calato una motobarca e dopo un quarto d'ora il cadavere era portato a riva. Sul ponte decine di persone osservavano l'operazione; lungo la riva gli agenti faticavano a tenere a distanza i curiosi.

Il sottufficiale del commissariato non ha potuto identificare il cadavere in quanto privo di documenti. E' una donna con i capelli bianchi, indossa una vestitino leggero, a quadrettini bianchi e neri, abbottonato sul davanti e con una piccola cintura a vita. Porta calze e un paio di scarpe nere estive. Dimostra circa sessant'anni. La morte risale a due giorni addietro.

Dal commissariato sono state avvertite le stazioni dei carabinieri a monte di Torino, ma è più probabile che la donna si sia gettata o sia caduta nel fiume nella zona compresa fra Moncalieri ed Italia '61.

Infezione tetanica grattandosi il piede

Lo sventurato è morto per un collasso

L'agricoltore Carlo Braida, 76 anni, è morto all'ospedale Amedeo di Savoia dov'era stato ricoverato per tetano. I medici erano riusciti a guarirlo della tremenda infezione, ma il poveretto è stato stroncato da infarto cardiaco. Abitava con la moglie ed un figlio sposato a Castelnuovo di Ceva.

Sembra che il Braida sia rimasto vittima di un inosservato incidente. Si sarebbe infettato grattandosi un piede con le unghie dell'altro. Un piccolo graffio trascurato gli avrebbe così procurato la tremenda malattia. Mercoledì scorso, mentre stava passando, per un'improvvisa paralisi alla mascella, si è accorto di aver contratto il tetano.

Il medico condotto si è reso conto del pericolo che l'agricoltore correva e ne ha ordinato l'immediato ricovero all'ospedale torinese. Le cure tempestive hanno permesso ai sanitari di strappare l'infelice al nascere. Ormai Carlo Braida era fuori pericolo: il collasso cardiaco è sopravvenuto all'improvviso e l'ha ucciso.

TEMPERATURA DI IERI

MASSIMA +23,5
MINIMA +16,6

Il Bollettino meteorologico segnala (notte: temperat. media (notturna) 17,3; ore 8: 16,6; press. 745,3; umid. 45%. Cielo sereno. Previsioni: nuvolosità variabile, possibili temporali, temperatura stazionaria. Temperatura a Cuneo: massima 23,2; min. 13,2; ore 8: 16,8.

Le critiche dei lettori

Obbrobrio nel cuore di Torino

«Lasciate ogni speranza voi che entrate». Così, parafrasando Dante, si potrebbe definire la pubblicità che copre le rovine del palazzo in piazza Castello angolo via Palazzo di Città, a due passi da quel gioiello che è la chiesa di San Lorenzo e proprio di fronte a Palazzo Madama. Che il Comune non sia ancora riuscito a sistemare anche solo la facciata del palazzo a 22 anni dalla fine della guerra, è poco comprensibile, ma che permetta un simile obbrobrio nel cuore di Torino è inesplicabile. Si aggiunga il poco felice cartellone teatrale addossato al Palazzo Madama per gran parte dell'anno e si avrà un quadro completo!».

Dr. Giuseppe Piazzana

Un corso derelitto

■ «Siamo un gruppo di mamme abitanti in corso Cuneo 153. Il cosiddetto corso Cuneo è un viottolo tutto buche coperto di polvere d'estate e pieno di fango durante l'inverno. L'illuminazione è quasi inesistente, non ci sono scuole né chiese abbastanza vicine per poterci mandare i figli. L'inconveniente più grave però è la sporcizia. Certa gente, e soprattutto i negozianti, gettano nei prati adiacenti rottami e rifiuti di ogni genere ignorando completamente le pattumiere dei cortili. Ci siamo già rivolti a più riprese a diversi uffici municipali, ma nessuno ha finora ritenuto (sono passati quattro anni) di fare un sopralluogo e tantomeno di prendere un qualche provvedimento. Ora che si parla tanto di "Torino pulita", non si potrebbe fare qualcosa anche per le zone periferiche?».

Lenuccia Gallo

Inesorabile la burocrazia!

■ «Brusate carta e stile, ma penso di dover sopraffrenare dallo scatto d'ira del momento perché poi — in virtù del carattere "volemose bene" del buon italiano — lasciarsi correre. Sono rimasta infortunata e, completata la pratica, ho ricevuto dall'Inail (corso Regina Margherita 221) l'invito a presentarmi il 14 aprile per accertamenti. Vado, ma trovo i medici in sciopero. Quindi niente da fare. Ricevo un altro invito per il 3 maggio. Obbedisco ma anche questa volta i medici sono in agitazione. Inutile aggiungere di avere perduto diverse ore di lavoro. Ora ricevo il terzo invito per il 9 giugno con questa annotazione: "Se non vi presenterete la vostra pratica verrà chiusa negativamente". Mi domando: e se quel giorno, parlano il caso, ci sarà un nuovo sciopero?».

Segue la firma

■ «Legge su "La Stampa", l'articolo di Marziano Bernardi sull'insegna luminosa che deturpa piazza Cavour. Nello spirito di collaborazione che i cittadini dovrebbero dimostrare, segnalo un macroscopico deturpamento del centro storico di Torino: l'enorme cartellone pubblicitario che copre le rovine del palazzo in piazza Castello angolo via Palazzo di Città, a due passi da quel gioiello che è la chiesa di San Lorenzo e proprio di fronte a Palazzo Madama. Che il Comune non sia ancora riuscito a sistemare anche solo la facciata del palazzo a 22 anni dalla fine della guerra, è poco comprensibile, ma che permetta un simile obbrobrio nel cuore di Torino è inesplicabile. Si aggiunga il poco felice cartellone teatrale addossato al Palazzo Madama per gran parte dell'anno e si avrà un quadro completo!».

Dr. Giuseppe Piazzana

Taccuino della città

◆ Al Politecnico (c. Duca degli Abruzzi) saranno premiati domani alle 11 gli ingegneri ex allievi con 40, 50, 60 e 25 anni di laurea.

◆ Il Comune premierà domani alle 10, al Teatro Alfieri, i migliori studenti delle scuole medie inferiori e superiori.

◆ Gli insegnanti del Sindacato autonomo scuola media si riuniranno domani in via Bricherasio 8 per preparare lo sciopero del 15, 16, 17 giugno.

◆ Messa per l'artista: domani alle 11,00 nella chiesa di S. Teresa, Omelia di mons. Arcozzi-Masino. Eseguirà musiche sacre il M° Enrico Girardi.

◆ Una mostra fotografica degli ostelli per la gioventù e.s.a. inaugurata oggi alle 16,30 in V. Bricherasio 9. Orario: domenica 4 giugno 9-12; da lunedì a venerdì 8 giugno: 9-13 e 15-19.

◆ La scuola Rigion ha vinto il torneo di scacchi dell'Assessorato allo Sport precedendo «Lombardo Radice», «Gozzano», «De Amicis» ecc.

◆ I numeri civici di Strada verso Val Pattonera diventano «interni» di strada della Cesana 37, eliminando così la confusione con la quasi omonima Strada Val Pattonera.

◆ Alitalia. L'agenzia passeggeri di Torino, c. Lugano 35, sarà aperta anche alla domenica e nei giorni festivi dalle 9 alle 13.

◆ Un convegno su «Come inserire le piccole e medie aziende piemontesi nei canali commerciali stranieri» si terrà il 3 e 5 giugno alla Camera di Commercio. Presiederà il ministro Giusto Tolloy.

◆ Arma dei Carabinieri: lunedì 183° annuale della fondazione. La cerimonia avrà luogo alle 10,15 alla caserma Cernaia.

◆ Farmacie aperte domani (8,30-19,30): via Milano 11; v. Stradella 193; c. Vitt. Emanuele 34; v. Nizza 15; v. Morgantevo 244; v. Romani 2; v. Chiesa della Salute 45; v. N. Fabrini 103; v. al Ronchi 8; c. Racconigi 39; v. Oropa 68; c. Trapani 150; c. Vercelli 236; p. Palescapa; c. Dora degli Abruzzi 60; c. S. Maurizio 39; p. Respighi 3 ang. v. Cherubini; v. S. Secondo 48; v. Tripoli 23; v. Maria Vittoria 3; v. Sanremo 37; v. Livorno 2; c. Giambone 18; v. Passalacqua ang. v. Bertola; c. Francia 273; v. Barletta 93; v. Po 4; v. Garibaldi 13; str. S. Mauro 35; v. Cortemilia 1; v. Cigurio 33 bis; v. Madama Cristina 78; via Sosia 1.

◆ Autorizzazioni aperte domani (8,30-12,30 e 14,30-18,30): officine: v. Barutti 23 (tel. 653-305), v. Domodossola 65 (772-820); elettrauto: via Beaumont 36 (512-707), c. San Maurizio 18 bis (885-705), c. Vigevano 4 (273-285), v. Reni 220 (320-894). Servizio Fiat (8-24): c. Brunanate 15 (tel. 502-442), c. Francia 430 (tel. 724-641), v. Nizza 30 (652-662), v. Cuneo 15 (372-561).

Domani il raduno e corteo degli alpini

Un grande raduno alpino si svolgerà domani in occasione della celebrazione della presa del Monte Nero. Con gli alpini del 3° Reggimento convergeranno a Torino gli ex appartenenti al 1° Artiglieria da Montagna, per festeggiare il 75° anniversario di fondazione del loro reggimento.

Alle 8,30 ammassamento in piazza Maria Teresa; 9,30 inizio della sfilata per la gioventù e.s.a. inaugurata oggi alle 16,30 in V. Bricherasio 9. Orario: domenica 4 giugno 9-12; da lunedì a venerdì 8 giugno: 9-13 e 15-19.

◆ La scuola Rigion ha vinto il torneo di scacchi dell'Assessorato allo Sport precedendo «Lombardo Radice», «Gozzano», «De Amicis» ecc.

◆ I numeri civici di Strada verso Val Pattonera diventano «interni» di strada della Cesana 37, eliminando così la confusione con la quasi omonima Strada Val Pattonera.

◆ Alitalia. L'agenzia passeggeri di Torino, c. Lugano 35, sarà aperta anche alla domenica e nei giorni festivi dalle 9 alle 13.

◆ Un convegno su «Come inserire le piccole e medie aziende piemontesi nei canali commerciali stranieri» si terrà il 3 e 5 giugno alla Camera di Commercio. Presiederà il ministro Giusto Tolloy.

◆ Arma dei Carabinieri: lunedì 183° annuale della fondazione. La cerimonia avrà luogo alle 10,15 alla caserma Cernaia.

◆ Farmacie aperte domani (8,30-19,30): via Milano 11; v. Stradella 193; c. Vitt. Emanuele 34; v. Nizza 15; v. Morgantevo 244; v. Romani 2; v. Chiesa della Salute 45; v. N. Fabrini 103; v. al Ronchi 8; c. Racconigi 39; v. Oropa 68; c. Trapani 150; c. Vercelli 236; p. Palescapa; c. Dora degli Abruzzi 60; c. S. Maurizio 39; p. Respighi 3 ang. v. Cherubini; v. S. Secondo 48; v. Tripoli 23; v. Maria Vittoria 3; v. Sanremo 37; v. Livorno 2; c. Giambone 18; v. Passalacqua ang. v. Bertola; c. Francia 273; v. Barletta 93; v. Po 4; v. Garibaldi 13; str. S. Mauro 35; v. Cortemilia 1; v. Cigurio 33 bis; v. Madama Cristina 78; via Sosia 1.

◆ Autorizzazioni aperte domani (8,30-12,30 e 14,30-18,30): officine: v. Barutti 23 (tel. 653-305), v. Domodossola 65 (772-820); elettrauto: via Beaumont 36 (512-707), c. San Maurizio 18 bis (885-705), c. Vigevano 4 (273-285), v. Reni 220 (320-894). Servizio Fiat (8-24): c. Brunanate 15 (tel. 502-442), c. Francia 430 (tel. 724-641), v. Nizza 30 (652-662), v. Cuneo 15 (372-561).

L'ispirazione può esaurirsi

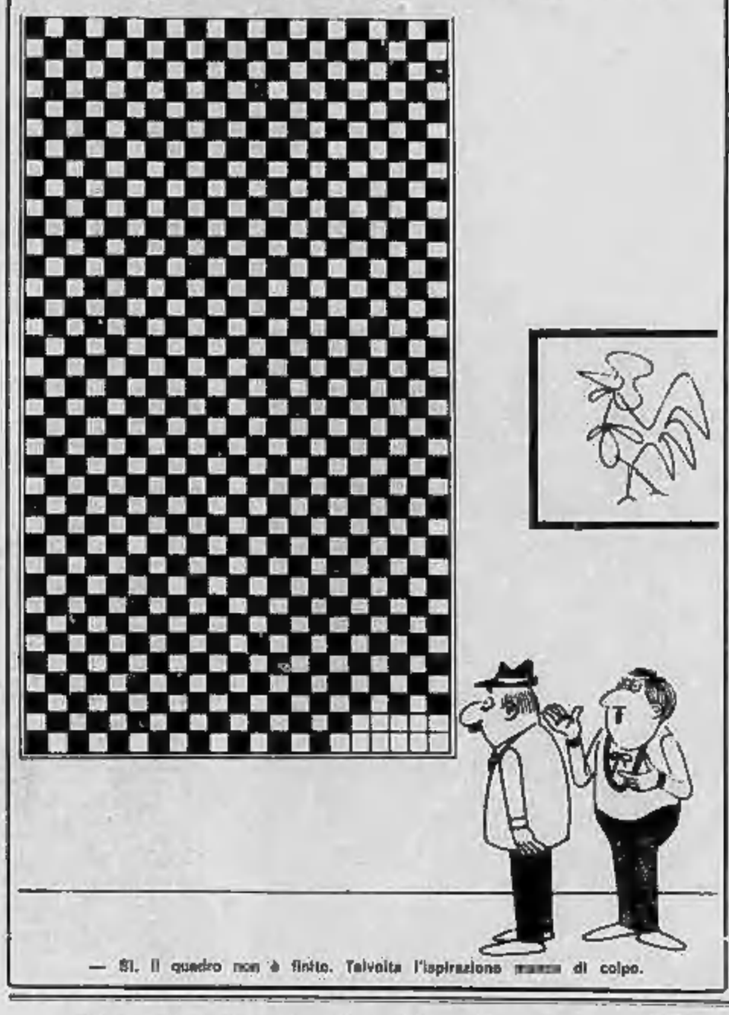

— Sì, il quadro non è finito. Talvolta l'ispirazione manca di colpo.

DETTO FRA NOI - DETTO FRA NOI

Tigri con motore

Lettera di «Rilli», Torino:

«Io e il mio ragazzo facciamo parte d'un gruppo e seguiamo tutte le uscite dedicate ai giovani. Leggiamo "Ciao amici" e ogni tanto "La Stampa" per conoscere anche il parere dei maggiori. Sono parecchi mesi che il mio ragazzo cerca di farsi crescere i capelli, ma avendo i soliti difettosi, malgrado la cura è riuscito solo adesso a ottenere la lunghezza giusta per essere quello che voi mattina definite un capellone. E proprio ora comincia a girar la voce che all'estero i ragazzi capelloni si sono tagliati i capelli corrispondenti a che i capelloni non vanno più. Non è mica tutto, su. Io e lui è da tempo che prendiamo lezioni di chitarra senza dirlo a nessuno, volendo fare una sorpresa al gruppo e finalmente siamo capaci di suonare qualcosa. Ma ora vien fuori che nemmeno la chitarra va più, è passata come pure la musica beat. Quindi bisogna suonare la tromba e intendersi di jazz e ritmo blu (rhythm and blues n.d.r.). Un bella scherzo, no? Io trovo questo molto cretino e mi sento un vero tigre. Se si diventa beat si deve continuare a essere beat, perchè essere beat è una protesta e se si diventa come tutti gli altri, dov'è la protesta? Mi dica lei una opinione di qualcuno al riguardo, forse lei ne sa più di me che ho dimenticato anche...

Sì, è vecchio il tigre nei nostri e si è messo il motore nei tigri, i giovani tigri dell'Ora nostra, che hanno ricambiato la strada di cemento, linee e boccoletti, di barbe, basettoni, pantaloni a zampa d'elefante, camicie zebrate, cravatte a farfalla. Quale motore? La velocità, il ribellismo. Fu al grido di «Adulti, vi odiamo! Il vostro mondo putrido ci fa ribrezzo!» che i primi tigri beat tracciarono la nuova frontiera fra generazioni, trincerandosi in un mondo proprio, una muraglia per minorenni. Quelli sapevano probabilmente che così riuscivano a contro chi vivacchiavano. Il loro gergo, i loro rituali, la loro musiche, i loro capelloni, le loro sbrufiate, il loro obbligatorio, tutto assumeva protesta: Ma in seguito la protesta divenne una moda e questa moda un prodotto industriale che ha permesso agli adulti di fare un macello di quattrini a spese dei ragazzi (i quali a loro volta pompano soldi dagli adulti, che giro). Poveri tigri. Ormai, ridono in una jungla da rarocalco e rugghiano in serie. Ma la società comincia a sentirsi più tranquilla. Dategli nuovi camicie, nuovi pantaloni, nuove placchette e pitacche a questi ragazzi: in fondo gli basta un bottone con su scritto Sex before finals, il sesso prima degli esami, ignare Sono un nemico dello Stato, e anche Non parlarb, spara, per sfrenarsi, scatenarsi, dispendere le loro furie giovanili. Ma le continue variazioni della moda sono scomode, si capisce, ed è comprensibile il risentimento delle lettrice beat e dei suo capelloni, che hanno faticato tanto per mettersi la page, cioè in grado di protestare e ora che hanno le chiome della lunghezza giusta e la chitarra facile, si sentono fuori moda. E' difficile protestare, ormai, sentendosi fuori moda, cioè diversi dagli altri, quindi soli. E van soli dice l'Eccleviate, quai si soli specialmente fra i tigri che, tutto quanto fanno, lo fanno in gruppo. Perciò auguro in ragazzina beat e il suo compagno a mettersi immediatamente in posso: taglio di capelli per lui, nuove frizioni stramegnali per tutti e due. Spazzino la tromba e il contrabbasso quando usero. E protestino protestino.

— Signore, non s'arrabbi, lo scontro era inevitabile con una serie di curve tanto pericolose

Lettera del signor Elio V., Torino:

«Sino a trentadue anni ho tenuto da me i calzini e la camicia di lino ogni sera nel lavabo della mia camera di affitto, per quindi metterla ad asciugare sulla graticcia. Mi sono poi sposato nella speranza che qualcuno facesse quelli e altri vari servizi per me, invece per colpa dei soldi che non bastano (sono un piccolo funzionario statale) mia moglie deve lavorare anch'essa e pertanto il fatto che io rientro prima dall'ufficio, mi tocca preparare un po' di cena se voglio mangiar come si deve, lei per la cucina non c'è neanche portata e una sera su due anche i piatti facciamo a me. Se mi lamento lei dice vuol proprio ogni cosa, i soldi e i servizi? Maledetti i soldi».

«Coi soldi si fa tutto — diceva un altro storico —. Quando il giovane Rockefeller ha chiesto alla propria domestica di diventare sua moglie, lei ha accettato immediatamente. Ma quando ho chiesto a mia moglie di diventare la mia domestica, lei mi ha riso in faccia».

Lettera della signorina Vanna C., Biella:

«E' cominciata la stagione delle gite e a me viene un accidente perchè il mio fidanzato guida da matti. La sua massima soddisfazione è di sorpassare prima degli altri (partiamo sempre con due o tre coppie di amici che vengono con le loro macchine) sul luogo dell'appuntamento e più dubbiamo aspettare, più è fiero di sè. Cosa debbo fare con lui?».

Penso a raccontargli la storia del cinese. Un grosso ingorgo stradale, mentre della calca, che viaggia con due ruote, strada facendo carica sulla sua macchina un autostoppista. E' un cinese. Riparte come un bolide e l'ago del tachimetro supera i 150. All'arrivo, gli amici si congratulano con l'industriale che afferma di aver guadagnato ten minuti sulla sua media consueta. Allora il cinese s'inchina e, sorridendo, mormora: «Posso molto rispettosamente chiedere al signore ciò che conta di fare con questi preziosi tre minuti?».

Lettera di «Giuliano», Brescia:

«Giudico molto rumorose il suo parere su questo volere di personaggi celebri, attrazione, stravolte, su che hanno appena finito di cacciare l'ultima lacrima che già sono pronte a diramare le loro "memorie" attraverso la stampa. Ora è la volta di Margherita Bandini che, su un diffusissimo settimanale, sta pubblicando "La mia vita con Lorenzo" a puntate, tra un annuncio del matrimonio di Mike Bongiorno e uno "Zagori consola Brigitte Bardot". Da lei proprio non me l'aspettavo. Il suo tragico dolore ha commosso divinco». Anne sorride all'inconsapevole Gérard sino al suo ultimo respiro. E solamente quando non c'è più respiro, essa si concede l'amaro conforto della disperazione. J'était seule sur la terre.

Non tutte le vedove possono vantare il talento di Anne Philipe. Ma tutte possono, volendo, tacere.

Lettera di «Giuliana», Torino:

«A mio marito non si può più rivolgere la parola da quando è stato nominato direttore e rimpiango amaramente i tempi in cui era semplice impiegato. Oggi di qualunque cosa gli parli, nelle poche ore che è a casa, mi sento rispondere col solito ritornello: lasciami in pace, sono stanco, noi dirigenti viviamo in un continuo stato di tensione, il nostro cervello lavora molto più di quello delle persone che non hanno responsabilità, e via dicendo. Signora, c'è qualcosa che serva a far rilassare questo benedetto cervello da dirigente? Perchè, a sentirlo lui, è impazzirsi io».

Gli americani, che fanno continui studi sugli young executives, da loro numerosissimi, sono arrivati alla seguente, non trascendentale scoperta: i dirigenti si affaticano meno per via del cervello che della schiena. Stanno tutto il giorno seduti a dettar lettere, ricevere gente, parlare al telefono; non fanno quasi nulla e il loro fisico ne patisce. Perciò si è provveduto a lanciare sul mercato una «poltrona da dirigente», con speciali apparecchiature che, messe in funzione, fanno vibrare la poltrona e insieme il dirigente stimolando la sua circolazione e procurandogli un benefico senso di relax. Che altro suggerire, cara signora, se non di acquistare per suo marito uno di questi poltrone e farvelo sedere una o due ore al giorno? Se lo vedrà tornare diverso e immemore come un semplice fattorino.

G. F., Torino: Non posso pubblicare la sua lettera. Mi dispiace. *Lillina F., Genova:* No, non credo si possano acquistare mobili antichi «con piena fiducia» da qualunque antiquario. Un esperto, grande antiquario anche lui, raccomandava ai clienti: «Compratemi i vostri mobili con gli occhi, mai con le orecchie. Diffidate sempre del commerciante che parla troppo e di quello che costruisce tutto un romanzo intorno a un mobile. Soprattutto, diffidate della parola "antico" che non vuol dire un cavolo di niente. Un mobile o un oggetto sono o non sono di questa o quella determinata epoca».

Clara Grifoni

I nostri dubbi

Cisterne armate

Perché i carri armati si chiamano anche «tanks»? Secondo il dizionario inglese «tank» significa serbatoio, vasca, cisterna.

V. Zagaro, Albenga

I carri armati sono un'invenzione inglese e durante la prima guerra mondiale furono una specie di arma segreta dell'esercito britannico. Nei dispacci dei comandi militari, per preservare il segreto il più a lungo possibile, ogni volta che si faceva riferimento ai nuovi mezzi d'assalto li si chiamava «tanks» per lasciar credere al nemico che si trattava di cisterne per l'acqua. In seguito il nome non è più stato cambiato.

Strano nome

Qual è il secondo nome dell'ex presidente americano Harry S. Truman? Vorrei sapere cioè che cosa sostituenda l'abbreviazione «S», perché non ho trovato la generalità completa in alcuna biografia.

T. Dullio, Asti

E' un caso alquanto insolito. La «S.» di Harry Truman non è abbreviazione di un nome, ma, per così dire un nome. I nonni del futuro presidente avevano nomi diversi che cominciavano per S. Per accontentarli entrambi, nel battesimo fu data al bambino la sola iniziale.

Robot al lavoro

Si deve dire «róbat» o «rolbì»?

P. V. Casci, Chivasso

La parola si trova usata la prima volta in un dramma utopistico del boemo Karel Capek, intitolato «R.U.R.» e rappresentato nel 1921. L'autore la derivò dal vocabolo ceco «róbota», che significa «lavoro comandato». La pronuncia corretta è dunque «róbat», nonostante l'uso. C'è ancora chi preferisce al riguardo il nome «Andolfo», portato nel '35 da un ingegnoso meccanismo esposto nello Zoo di Roma.

Epatta

Che cos'è il «numero dell'Epatta» usato dai calendari?

E. Antoniotti, Chiusa

«Epatta» deriva dal greco e significa «aggiunto»: è il numero dei giorni che bisogna aggiungere all'ultimo mese lunare dell'anno per farlo coincidere con il primo giorno dell'anno solare (1° gennaio). Se il novilunio cade il primo gennaio, l'epatta è perciò zero. L'epatta è importante per il calcolo della Pasqua e delle feste mobili.

La rassegna torinese alla sua 125ª edizione

Avanguardia sì, ma isolata nelle sale della Promotrice

Agli innovatori riservato un settore - Maestri affermati, artisti d'ingegno e volenterosi dilettanti sono presenti alla manifestazione inaugurata oggi - E' mancata una selezione, all'insegna del buon cuore

Inaugurata, nella Palazzina delle Belle Arti al Valentino, la centoventicinquesima edizione della «Promotrice», massiccio concentramento di 719 opere tra dipinti, sculture, grafica e similari oggetti realizzati nei più diversi materiali.

Il numero — che, come si dice, è sempre nemico della qualità — testimonia il più scoperto intento di placare le insaziabili, seppur comprensibili, aspirazioni della massa degli iscritti, frustrando la legittima, anche se spesso delusa, attesa dei visitatori che, soci o no, dovrebbero pur avere il diritto ad una più severa selezione. Il sodalizio infatti dovrebbe «promuovere» ciò che un tempo rientrava sotto il nome di «belle arti», così come l'universitaria facoltà di «lettere» era per consuetudine chiamata di «belle lettere», con implicazioni estetiche che nel secolo scorso facevano furore filmi d'inchiostro disertandosi, con sottili quanto bizantine distinzioni, su un bello reale e un bello ideale a riservando un intero capitolo al «bello orale».

Milano i tempi e qualcosa muta anche negli uomini i quali, per non sentirsi estranei e disadatti al loro stesso ambiente in evoluzione, vorrebbero quasi mummificare quello in cui s'erano formati, mentre le nuove generazioni lievitano con nuovi miti, passando dall'impegno di ieri al disimpegno di oggi, per seguire, in realtà, non più d'un oscuro richiamo, un tempo più o meno felice, o l'inconscia nostalgia di chi, sentendo di perdersi in un mondo tecnocratico e di altoratendimento meccanicistico, può cacciarsi sentito prepotentemente tutto a ricattare l'esercizio dell'arte in una patetica ricerca manuale e artigianale, in uno spirito che mi sembra salvi dal banale, ad esempio, un'opera come quella di Parisot e di altri suoi compagni di strada.

E qui ci fermiamo. Perchè chissà dove ci porterebbe questo discorso venuto spontaneo di fronte a quest'alta marea della rassegna torinese mentre vorremmo almeno accennare al suo carattere «sociale» che molte quasi in pantofola la vecchia «Promotrice» presentata così nel suo domestico giro, rimasto ampliamo anche se, facendo argine alle oltre 1200 opere presentate, ben 500 sono state lasciate fuori del portone. Che non moltissime, per pittori e scultori dilettanti rimasti esclusi; ma son sempre troppe poche per sollevare il livello della manifestazione. Tant'è che i gruppetti di opere scadenti qua e là disseminati fin dalle prime sale, non risparmiano al visitatore la depressione di certi lazzaretti dove le virtù di un'onesta pittura o scultura non passano però inosservate.

Non si negano con questo i qualificati interventi e i lodevoli tentativi di rinnovamento. I «maestri», da Menzio e Galante a Paulucci, non tornati alla Promotrice, e con loro, tra gli altri, vi sono i pittori Terzolo, Galvano, Allimandi, Rambaldi, Chicco, Levrero, Marballi, Micheletti, Edoardo Rosso, Sufiantino, Martina, Costa, Carena, Becchis, Daphne, Casorati, gli scultori Tarantino, Garelli, Regusa, Pachner, Ducato, Chisa e Comazzi; così come tra i grafici si distinguono Calandri e Donna, Gribaudo, la Margillo e la Monolino, Garino e Bari.

Molti di questi artisti sono presenti con gruppi di opere e non è difficile pensare che tra di loro verranno scelti quelli cui saranno conferiti le «Tanagre» d'argento modellate da Sandro Cherchi con le quali la Promotrice vuol segnalare quest'anno le migliori presenze, non senza sottolineare con l'assegnazione di medaglie d'oro altri «benemeriti», a cominciare da Mario Gachet che festeggia in questa occasione i sessant'anni del suo primo ingresso alla mostra del sodalizio dove ritorna anche il novantenne Carlo Felt ch'era stato un tempo vicino al Canonica.

Vorremmo però segnalare alcuni altri nomi tra i quali quelli di Viano, Scano, Baiola, Gorza e Carol Rama, Scroppo, Barcutti; e la Levis, Pippo Pozzi, Lisa, Corbelli e la Martellini, Gastaldi, Leve, Quaglino, Egi Volterrani, Pontecorvo, la Pitzianti e Surbone, Candi, Faraoni, Fico, Monti, Fré, Fenoglio, Baretta e il gruppetto con Maccotta, Castagneto e de Bonis, Mazzonis e De Francisco, Cassino, la Bologna, Gandus, l'Audoli, Calierno e Carena, la Calatrone, benemerita segretaria della Promotrice, ma anche la Savanco e Reviglio, Pivodori, la Piccolis, l'ancorchè agradevole Tabusso, la Scrimaldi e Vercelli, e i due pittori di recente scomparsi: Aldo Mus e Roccati.

In ultimo, anche se non mancano omaggiatrici, vorremmo poi segnalare il «salone» riservato ai «giovani» (naturalmente d'ogni età), dove più volte si può dire si è varcato il confine tradizionale della pittura e della scultura, forse proprio per quella carica non sempre aggressiva o demilitarizzante come il Sarri, Ilare come in Casorati Passarile, ne del particolare impegno che lega le opere della Onel e di Rocca a quelle di Colombo e di Cabutti, ma capace di proiettarsi in una drammatica serie di interessanti sperimentazioni neofigurative e ottiche, tra riduzioni stilistiche e dilatazioni neobarocche, modulando lo spazio per ampie superfici come la De Alexandris o strutturandolo in motivi ripetuti, come la Sessa con le sue 300 lignee nove bianche su fondo bianco, disposte in bell'ordine nei loro contenitori.

Va da sè che non tutto è frutto d'una ricerca originale, colandoci abbastanza spesso il passo all'informazione libresca anche male interpretata o degenerante in un'accademia divulgativa che rappresenta se non altro lo sforzo di seguire una bandiera. Sono però gli spunti più vicini di provocazione e di sana vivacità a caratterizzare quello «salone» nel quale la vecchia Promotrice rivela i fermenti per una rinnovata sua giovinezza.

Angelo Dragone

Nicola Galante: paesaggio con pini, fucci o cipressi e, sullo sfondo, collina (olio su tela)

Sergio De Francisco: «Microcosmo» (olio su tavola)

Domani a Ventimiglia battaglia dei fiori

Ventimiglia, sabato sera (g. m.). *Domani alle ore 10, si alzerà il sipario sul fascinoso spettacolo della «Battaglia dei fiori di Ventimiglia». Parteciperà alla manifestazione tredici carri allegorici e dodici vetture «spider 124». Le macchine, appartenenti a famose, sfileranno prima dei carri, con a bordo altrettante belle indossatrici vestite con toilettes di alcune tra le più note boutiques parigine. Ai carri si alterneranno nella sfilata tredici bande e gruppi folcloristici provenienti dalla Riviera italiana e dalla vicina Costa Azzurra.*

Gli ufficiali del '40 lo chiamavano «Rigauletto»

Rivelate da un professore le debolezze di De Gaulle

Nel libro d'un insegnante di liceo una frizzante ma benevola biografia del Generale durante la guerra - Ora egli ha accettato di scrivere la prefazione

Parigi, sabato sera.

Qualche anno fa il quotidiano di Varsavia *Kurier Polski* ha pubblicato la cronaca d'un duello sostenuto da De Gaulle a trent'anni per i begli occhi d'una affascinante principessa polacca. Un giornalista, sfogliando per caso una vecchia raccolta del giornale, scoprì la notizia del duello: l'ufficialetto di quasi quarant'anni or sono era

De Gaulle nel '40, colonnello dei carristi

divenuto un personaggio nella politica internazionale. Purtroppo il tradizionale non riportava l'esito del duello. Il cronista d'allora rispettando le regole della cavalleria, aveva accomunato vincitore e vinto dicendo solo che il combattimento «si era risolto come conviene all'onore d'un ufficiale».

Come se non bastasse questa notizia, che non avrà certamente fatto piacere alla signora De Gaulle (ma che avrà commosso le numerose elettrici del generale), ecco che si annuncia la pubblicazione d'un libro dedicato al «colonnello De Gaulle durante l'ultima guerra». Lo ha appena finito di scrivere uno sconosciuto professore di liceo tecnico di Lione, Léopold Faure, che si è nascosto sotto lo pseudonimo di Pierre Molaine.

Egli fu uno dei luogotenenti di De Gaulle durante gli anni oscuri del conflitto fino al periodo glorioso della liberazione. «A quelchi passo da noi il colonnello accese una sigaretta, proteggendo la fiammella con la sua mano guantata. Egli non è abbastanza largo di spalle in proporzione alla sua statura. E' dritto senza un palo, e il kepi funesto, dalla banda di velluto nero e dai galloni d'argento, accentua la sua espressione severa... solo nel vento e nella pioggia mi fece pensare a un pastore della lande...». Così descrive Léopold Faure il suo primo incontro con De Gaulle, uno «smisurato colonnello sempre in guanti bianchi».

Egli ignora ancora il nome del comandante, presto non potrà più dimenticarlo, anche se allora probabilmente solo De Gaulle poteva «intuire» il suo destino di nuova Giovanna d'Arco. Per gli ufficiali del '40, De Gaulle è solo oggetto di scherzi: lo chiamano «Mamamouchi», oppure «Grand Mogaulle», «Rigauletto», «Gaullo Pancha», «Roquentin le Désossé», «Bebert aux grands pieds».

Ma le rievocazioni di Faure, come le indiscrezioni polacche, non displaceranno pel tanto al generale. I comici del *nights* di Pigalle hanno creato sul suo nome giochi di parole ben più feroci e cattivi di quelli un po' goliardici dei suoi vecchi compagni d'arme. E qui si fermano le rivelazioni «malvolo» del professore di liceo. Per il resto egli si dilunga in aneddoti del tutto innocenti, come la passione del generale per i carri armati (ma nessuna torretta era abbastanza grande per lui), le sue piccole manie, come non l'essere disturbato da inutili chiacchiere a tavola, del tutto ragionevoli in fondo. E fra una storiella e l'altra, Faure non dimentica di far trasparire una certa qual atmosfera di predestinazione: il generale che parla del crollo della Germania (nel '41) «quanto potrà durare Hitler? Questo è l'unico interrogativo», dice spesso De Gaulle ai suoi compagni.

Un giorno Faure, che nel libro si chiama Lambda, chiede sfiduciato a De Gaulle: «Mon colonel! Cosa c'è ancora che non sia sviluppato nei giorni in cui viviamo?». E racconta: «Il colonnello versò il cognac con la sua lunga mano nel fragile bicchiere. Mi scrutò un breve istante e rispose: "Il sangue". Faure spera che De Gaulle scriva per il suo libro una breve presentazione e scelga magari il titolo. Siamo sicuri che De Gaulle, suo grande pieds, lo farà.

Laurent Garçon

questo scaffale

E' uno dei 429 modelli degli arredamenti Salamini per l'ufficio e l'industria

SCAFFALE-LIBRERIA allineabile-componibile, di larghissimo impiego nell'ufficio, nell'archivio, nel magazzino, nella casa. **Mod. 4226** - fiancale esmaltici - senza schienale - 4 ripiani - larghezza cm. 100 - profondità cm. 30 - altezza cm. 200 - **L. 14.380** - **Mod. 4218** - fiancale doppio - senza schienale - 4 ripiani smontabili - larghezza cm. 100 - profondità cm. 30 - altezza cm. 200 - attrezzabile per cartelle sospese - **L. 18.700** - **Mod. 4218** - idem con schienale - **L. 23.820**.

Il prezzo indicato s'intende per merce resa franco nostra Sede di Parma.

SALAMINI - LA PIU' VASTA SERIE DI ARREDAMENTI PER L'UFFICIO E L'INDUSTRIA

salamini

Divisione Arredamenti - Via E. Lepido 23 - Parma

FILIALI: TORINO, Via Nizza 135, tel. 633.331

AGENZIE: ALESSANDRIA, F.lli Fraspo, 5 alto Roveredo 13, tel. 62.340 - ASTI, Rossi D., Corso Einaudi 42, tel. ... - BIELLA, Millerano Aldar A., Via Losana 13, tel. 21.794 - GENOVA, Risso e Catocci, Corso Europa 203, tel. 302.534, 313.084 - NOVARA, Furlotti E., Via D. Alighieri 37, tel. 31.320 - SAVONA, Giordano ... Tardy e Benech 35, tel. 26.662.

MERC 200

20 HP, 2 cilindri, 358 cmc.

carter completo, serbatoio separato, bielle in acciaio forgiato, pompa d'acqua di maggior capacità, nuova trasmissione, miscela al 2% col nuovo olio Quicksilver formula 50.

MERCURY

a Torino Moncalieri

Nautica Sport Mirafiori

via Villafranca 3 Tel. 643578

AUTOSERVIZI TURISTICI STAGIONALI SADEM

INTERNAZIONALI	Inizio	Frequenza	Part. ore
LUGANO	2-6	mart. giov. dom.	7,—
LOCARNO	2-6	festivo	7,—
MONTREUX-GINEVRA	15-6	giornaliero	7,—
CHAMONIX	1-7	giornaliero	6,30
NAZIONALI DI G. T.			
STREZA-PALLANZA	2-6	festivo	7,—
	10-7	feriale	8,—
SANTUARIO DI OROPA	2-6	festivo	7,—
	10-7	feriale	8,—
CASTELLI VALDOSTANI	1-7	merc. sab. dom.	7,—

Partenza SAVET, Via Gobetti 10. Prenotazioni presso tutte le Agenzie

CONCESSIONARIA

C. A. S.

Via Pinelli 14 - Telef. 488.277

Nastro d'Oro · BMW Quality Service

attestato che la Casa Madre di Monaco rilascia alle concessionarie europee che si distinguono per l'eccellenza nella Organizzazione del Servizio Assistenziale

TUTTI I MODELLI BMW 1967

UNA VECCHIA AMICA DELLA VOSTRA SALUTE

SEMPRE IL SAPORE DELLA VERA CHINA

CHINA PEDRONI

DISTRIBUZIONE ESCLUSIVA DISTILLERIE MORONI - SESTO S. G. - MILANO

ANNUNCI ECONOMICI

Questi avvisi possono essere dimessi a:

TORINO - Via Roma n. 80 Salone de «La Stampa»
MILANO - Via Borgogna n. 2 Gall. Passarella 2
ROMA - Largo N. Spinelli 8 Lgo del Tritone 108
GENOVA - Via 12 Ottobre 186 r Portici Accad. 11 r Via Roma 60 r
NAPOLI - Via Roma 148

oltreché presso tutti i corrispondenti della «Pubblicità Stampa S.p.A.».

Tutti gli avvisi — esclusi quelli pubblicati in domenica — vengono ripetuti in una edizione pomeridiana di «Stampa Sera».

«Stampa Sera» del lunedì viene considerata, a tutti gli effetti, come il settimo numero de «La Stampa» e la ripetizione avverrà nell'edizione pomeridiana dello stesso giorno.

Coloro che intendessero inoltrare la loro richiesta per corrispondenza possono scrivere a: **«Pubblicità Stampa», via Roma 80, Torino,** *includendo l'importo per vaglia postale o bancario oppure mediante versamento nel c/c postale n. 2/15858 Torino.*

Il prezzo di queste inserzioni risulta dal prodotto del numero delle parole (minimo dieci) sdoppiando le artificiosamente composte per la tariffa con l'aggiunta delle tasse in ragione dell'8 % globale.

E' ammesso nel testo degli avvisi normali l'inclusione di **una sola parola in carattere maiuscolo** *(oltre a quella iniziale)* **e sarà computata per tre parole.**

Avvisi in **neretto:** *tariffa doppia.*

Per le inserzioni **in data fissa** *aumento del 100 %.*

Coloro che desiderano rimanere ignoti ai lettori possono utilizzare il nostro servizio **cassette** *aggiungendo al testo dell'avviso (n. frase):* **Scrivere «Pubblicità Stampa n. ..... Torino»,** *computata per cinque parole. In tal caso all'importo dell'intero annuncio dovrà essere aggiunto il nolo della cassetta in lire 300 per decade, ed un deposito di lire 300 per l'eventuale invio a domicilio delle corrispondenze.*

La «Pubblicità Stampa S.p.A.», in base al capitolato di concessione di esercizio del casellario privato, è considerata a tutti gli effetti «unica destinataria della corrispondenza».

Essa ha quindi il diritto di verificare le lettere e di inoltrare soltanto quelle strettamente inerenti agli annunci **escludendo stampati, circolari e lettere di propaganda.**

Tutte le lettere indirizzate alle cassette debbono essere inviate per posta e **saranno respinte se assicurate o raccomandate.**

Per uno speciale accordo intervenuto con l'ISTITUTO BANCARIO SAN PAOLO DI TORINO e con la CASSA DI RISPARMIO DI TORINO, gli avvisi possono essere [illegible] — nelle ore di sportello — presso tutte le Sedi e Dipendenze di queste Banche esistenti in Italia.

COMMERCIALI L. 200 per parola

A trapani vendonsi compressori condensatori et materiale vario vecchio tipo causa aggiornamento magazzino. Telef. 48-51 Casale Monferrato.

ACQUISTEREBBESI escavatore nuovo o seminuovo tipo Fiat FL 8 o similare. Scrivere: «Pubblicità Stampa 5072 — Torino».

CARRELLI sollevatori Om, Fenwick, Clark, autogru pale cedonsi. Telefonare 231-989. A45407

CAUSA ampliamento vendesi in luogo impianto verniciatura composto da una cabina pressurizzata, forno e nastro, impianto trasportatori agganciaggio a triolina. Telefonare 958-441.

LIQUIDO troncatrice, cesoie, ghigliottina mano, puntatrice, torni, rettificatrici, attrezzature garage, furgone 600. Cirio 2, Torino. A55000

OCCASIONE vendo barotti, pozzetti ferrale armature, bacinelle, spogliatoi, gettiscione. Telef. 337-845.

POMPE per tutti i liquidi. Fell, via Monginevro 228. Tel. 331-591.

PUNTE elicoidali originali «Falck» maschi e filiere originali «Gam» assortimento completo. Sitter, via Nizza 32. Telef. 651-327.

URGE acquistare occasione gru a torre metri quaranta. Telef. 389-514 ore ufficio. A55565

VENDO circa 30 quintali nastro acciaio inox 18/8 speculare 7/10 altezza 1 metro eccedenza magazzino. Telefonare 48-51 Casale Monferrato.

VENDONSI capannoni metallici prefabbricati nuovi e d'occasione da mq. 120-200-300-400 ecc. disponibili pronti nostro magazzino. Telefono 098-141. A54560

ARTIGIANATO L. 200 per parola

AVVOLGIBILE bloccato? Telefonare 82-875, 950-453. Un operaio a vostra disposizione. 3001

DECORAZIONI eseguiamo rapidamente ovunque Ducotone 12.000. Tappezzeria 16.000. Telef. 484-308.

DECORIAMO 12.000 ducotone, 17 mila completo tappezzeria, 7000 tinte-colle. Tel. ore 20 80-881.

DITTA artigiana con operai specializzati idraulici, falegnami, fabbri, vetrai, ebanisti, elettricisti accetta manutenzioni case alberghi istituti pensioni complessi industriali. Prezzi convenienti. Tel. 854-385, 820-011.

ESEGUO lavori decorazioni prezzi miti. Rivolgersi signora Ru. Telefonare 335-583. A55531

INCIDIAMO pubblicità serigrafica qualsiasi oggetto confezioniamo telai. Telefonare 850-429.

OFFRESI artigiano decoratore per camere L. 10.000. Telefonare 887-681.

RICAMBI per avvolgibili stecche rulli ganci ecc. Via Pastrengo 11, telefono 283-888. A33132

Z PRESTITI su alloggi di proprietà rimborsabili entro 5 anni. Vellino, via Andrea Doria 15. 071

SOC. CAPITALI CESSIONI RILIEVI AZ. L. 200 p.p.

A.A.A.A.A.A.A.A.A. LOCALE corso Francia 357, mq. 2000 circa, con vetrina ed uffici grandiosi adatto autosalone autorimessa filiale con deposito. Telefonare ore ufficio al 722-545 oppure ore pasti al 774-952.

A.A.A.A. TASSI bancari dell'1 % mensile concediamo rapidamente mutui su alloggi. Prestiti in giornata a dipendenti, professionisti, artigiani, commercianti. Riservatezza assoluta. FINANZIARIA Fid - via Cernaia 18. Tel. 542-834 - 530-445.

A.A.A. ACCORDIAMO prestiti immediati a proprietari auto (anche ipotecate) comunque targate. Massima riservatezza. FINANZIARIA Fid - via Cernaia 18. Tel. 542-834 - 530-445. 0147

A.A. A operai, commercianti, impiegati, artigiani, professionisti, tutelanti, prestiti immediati. FINCOTEX - corso Francia 15. Tel. 790-203 - 779-826. 099

A.A. AD automobilisti prestiti in 5 minuti supervalutando autoveicoli anche ipotecati. Mutui ipotecari in pochi giorni. Discrezione assoluta. FINCOTEX - corso Francia 15. Telefoni 790-203 - 779-826.

A.A. PRESTIAMO denaro immediatamente a proprietari auto (anche se ipotecate). Riservatezza assoluta. FIDAUTO, via Pomba 29 (angolo via Giolitti). Tel. 545-009.

A. APIA. Pietro Micca 15, telefono 540-632. Prestiti immediati, operai, impiegati, funzionari, commercianti, cose, appartamenti, autoveicoli. 0312

A. AUTOSOVVENZIONI, prestiti a operai, impiegati, funzionari di grandi aziende. Itime, Marconi 10, telefono 540-879. 0320

A. AVVIATISSIMO negozio fiori cedesi direttamente. Torretta, via Mongrando 30. A53543

A. 2.800.000 cediamo negozio tintoria (moderna). Riva, via Mazzini 1.

AVVIATISSIMO fiori, forte lavoro, rendimento assicurato. Urge cedere causa malattia, prezzo convenientissimo. Telefonare 876-390.

AVVIATISSIMO negozio cartoleria ingrosso minuto cediamo centralissimo dilazionando. Riva, via Mazzini 1.

AVVIATO frutta verdura 45.000 giornaliere cediamo causa trasferimento. Telefonare 772-690.

BAR superalcoolici biliardi totocalcio altri giochi, reddito elevato, zona periferia dintorni Torino con alloggio, adatto famiglia cedesi. Tel. 981-357.

BAR superalcoolici trattoria alloggio causa salute cede. Telefonare 383-989 dopo ore 12. A53158

BOUTIQUE arredamento lusso, zona via Garibaldi, cedesi, conveniente. Tel. 540-672 orario negozio.

CARTIERA funzionante macchinario nuovo ottima clientela aumento capitale ricerca socio ritiro terzo quota azionaria 40 milioni buon reddito gradita eventuale collaborazione lavoro. Scrivere: «Pubblicità Stampa 2380 — Torino». A54783

CEDESI laboratorio, macchinario, bene avviato, clientela, causa trasferimento ragione salute. Tel. 538-590.

CEDESI lavaggio a secco 3.500.000 trattabili. Telefono 389-355.

CEDESI negozio acconciature via Giuberti 50, prezzo mite. Tel. 631-495.

CEDESI negozio e laboratorio tappezziere artigiano avviatissimo, zona mercati nuovi. Via Pasquale Paoli 53, Torino. A55295

CEDESI negozio pettinatrice zona Vanchiglia-Unica. Telefonare 780-380.

CEDESI nuovo lavasecco con stiro vapore bene avviato fido sei milioni, facilitazioni pagamento, zona Borgata. Telefonare 884-940. A52186

CEDESI ferramenta zona Francia fronte complesso scuola e chiesa. Telefonare 768-931. 0189

CEDO drogheria bollettone centrale ottima clientela, ritiro commercio prezzo conveniente. Telef. 882-409.

CEDO licenza giocattoli e articoli sportivi, richiesta sei milioni con merce. Scrivere: «Pubblicità Stampa n. 5110 — Torino». A54235

DI SALVATORE, Filippo Turati 10, cede cinema semicentrale, arredatissimo, adatto conduzione familiare.

DI SALVATORE, Filippo Turati 10, cede albergo ristorante, centralissimo, 30 camere, facilitazioni pagamento.

DI SALVATORE, Filippo Turati 10, cede merceria avviatissima 3.000.000 trattabili. 0934

DI SALVATORE, Filippo Turati 10, cede officina carpenteria metallica, 30.000.000 annui, 12.000.000 trattabili. 0934

DROGHERIA corso Orbassano, cedesi. Scrivere: dott. Elio Milano, via Corte d'Appello 13, Torino.

LATTERIA avviatissima 30.000 giornaliere, cedesi causa famiglia. Telefonare 232-021 ore 21.

LATTERIA cedesi garanzia Borgata Parella esauriente attrezzatura nuova. Telefonare 531-826. A53113

LICENZA commestibili, attrezzatura completa, svendiamo causa demolizione caseggiato. Telefonare 519-546.

MACELLERIA cedo zona signorile motivi famiglia. Telefonare 261-642.

PRIVATO motivi famiglia ... torrefazione drogherie analcoolici, avviatissima. Telefonare 355-833.

PRIVATO vende drogheria nuova compreso muri 5.500.000 zona aeronautica. Telefonare 650-461.

RECAPITO ricevitoria, utile netto 100.000 mensili, svendiamo 300.000. Telefonare 519-546. 0100

RISTORANTE bar autostrada, mensili 2.000.000, cedesi 12.000.000 Motta, tel. 213-064. A55432

RISTORANTE bar cedo privato. Telefonare 342-017. A53489

RISUOLIFICIO avviatissimo, vendo causa salute. Via Montenevoso 30. Telefonare 327-147. A55003

RITIRO commercio cedo avviatissimo bar zona balneare condizioni favorevolissime. Tel. 388-380 Genova.

SANREMO cedesi avviatissimo centralissimo magazzino ingrosso dettaglio articoli parrucchiere uomo signora. Scrivere: Sirone Pubblicità 23/8, Sanremo. 23803

SAVONA cedesi negozio dischi avviato, via XX Settembre 61/R.

Caltex Boron il propellente primo in Europa

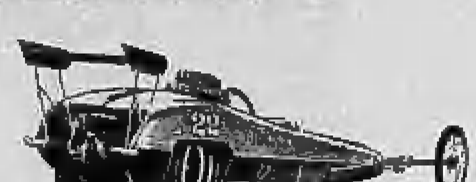

Affrontare una salita a tutta potenza. Sorpassare senza vuoti nel motore. Scattare al semaforo con decisione. Macinare chilometri e chilometri di autostrada accompagnati dal ronzio uniforme e rotondo del motore. Salite e discese. Arresti e partenze. Sorpassi e curve. Sempre al massimo di potenza, sempre col motore che canta. E' la gioia della guida, sicura e scattante. E' la constatazione che l'aver fatto un pieno di Caltex Boron è stata una grande idea. Un'idea che ha lanciato il dragster di Tony Nancy a 300 km/h in 8 secondi in una prova effettuata il 16 novembre 1966 sull'autodromo di Monza. Un'idea da mettere in pratica subito, al primo pieno, al più vicino distributore Caltex. Un pieno di Caltex Boron, il propellente. E se si chiama propellente una ragione c'è. La scoprirete voi stessi, subito, appena avviato il motore.

CALTEX

A. SALUMERIA centralissima cedo causa malattie 22 stesso proprietario. Telefonare 545-089.

A pratici darsi garanzia redditizia centralissima pensione mobili. Scrivere: «Pubblicità Stampa 5246 — Torino». A55474

ACCONCIATURE signora avviato 3 posti lavoro cedesi 1.000.000. Castelpino 885-953. 0925

AFFARONE signorilissima cartoleria pelletteria incasso 22.000.000. Via Alfieri 18, Torino. A54946

AFFARONE 4.000.000 contanti cediamo negozio rivendita pane alimentari drogheria garantite 120.000 giornaliere. Riva, via Mazzini 1.

AFFARONE 7.800.000 garantite 60 mila giornaliere cediamo bar superalcoolici osteria. Riva, via Mazzini 1.

AGENZIA vendita ricambi auto usate, utile netto mensile 600.000 cediamo. Telefonare 519-546.

ASSOCIO pratici bar, piccolo ristorante, camere, vicino Torino, anche parziale capitale. Telefonare 93-660.

ATTREZZATISSIMA trattoria sopportazione vino cediamo vicinanze Torino 3.300.000 dilazionando. Riva, via Mazzini 1. 0231

AUTORIMESSA bellissima, avviata, mq 3000, zona Italia '61, cedo. Telefonare 652-873. A54032

AUTORIMESSA centrale mq. 1500 attrezzatissima cede ottime agevolazioni. L'Immobiliare 502-542.

AUTORIMESSA macchine 150, affitto modesto, reddito netto mensile 800.000. Dilazionando cedesi. Quirico, Garibaldi 3. 0314

AVVIATA merceria zona Crocetta cedesi. Telefonare ore pasti 334-385.

CAFFE' bar analcoolico chiosco zona stazione scuole affittasi. Tel. 540-589

CALZATURE cedesi con, senza merce centralissimo. Scrivere: «Pubblicità Stampa 5054 — Torino».

CAUSA malattia cedesi frutta verdura. Tel. 296-591. A55326

CAVALLERA Saluzzo 21. Giornali, latteria, rivendita pane (medesima casa), rimettiamo.

CEDESI avviatissima tipografia vicinanze San Remo ottimo affare. Scrivere: «Pubblicità Stampa 5041 — Torino». A53148

CEDESI avviatissimo negozio commestibili. Telefonare 519-610.

CEDESI avviato negozio Torino vendita sementi, bulbi, concimi, attrezzi antiparassitari, piante appartamento frutta giardino, prodotti enologici. Scrivere: «Pubblicità Stampa 2272 — Torino». A53479

CEDESI avviato negozio di acconciature con annesso alloggio. Telefonare 864-550. A53573

CEDESI cartolibreria giocattoli avviata retro abitabile bloccasi 3.500.000 trattabili. Telefonare 389-641 ore pasti. 23875

CEDESI causa salute tintoria avviatissima controllabile. Tel. 678-378.

CEDESI centralissimo a 150 metri della stazione di Porta Nuova ristorante rosticceria bar superalcoolici, 100 posti a sedere, forte lavoro dimostrabile. Richiesta 22 milioni dilazionando. Telefonare 544-720.

CEDESI in Vercelli negozio centralissimo di abbigliamento con licenza di merceria, chincaglieria e maglieria. Scrivere: Pubbliman, casella 15 M. Vercelli. 23752

CEDESI e garanzia negozio pettinatrice zona Bengasi. Tel. 581-415.

CEDESI ristorante con bocciodromo. Telefonare 280-989.

CEDO lavasecco vapore attrezzatissimo macchinario moderno con alloggio. Telefonare 486-938.

CEDO negozio da barbiere occasionissima. Telefonare 795-856.

CEDO pensione bene avviata causa trasferimento. Contratti agenzia ... Scrivere: «Pubblicità Stampa 5240 — Torino».

CEDO tintoria causa malattia anticipo minimo. Telefonare 882-998.

CERCANSI gerenti stabilimento bagni centralissimi avviatissimo, moralità assoluta, preferibilmente licenza pettinatrice. Telefonare 683-061.

CERCASI gerente attività redditizia centralissimo, garanzia, moralità. Telefonare 683-081. A55457

CERCO combinazione disponendo tre milioni a immobili. Solo ottimo affare. Scrivere: «Pubblicità Stampa 5039 — Torino». A52770

CINEMA centrale dimostrabile reddito cedesi. Scrivere: «Pubblicità Stampa 5032 — Torino». A52789

CINEMATOGRAFO chiuso Torino redditizio cedesi eventuale permuta alloggio. Tel. 539-586.

CINEMATOGRAFO vendesi compreso gestione causa vecchiaia. Scrivere: «Pubblicità Stampa 2242 — Torino».

COMMESTIBILE, bollettone vini, 70 mila giornaliere dimostrabili, cediamo dilazionando. Telefonare 519-546.

DI SALVATORE, Filippo Turati 10, cede merceria 300.000 utile netto mensile, adatto persona sola, 1 milione 500.000. 0934

LICENZA latteria Santa Rita cedesi, volendo arredata, ragioni salute. Telefonare 325-877, 339-614.

L'IMMOBILIARE, Re Umberto 50, cede pensione centrale attrezzatissima dilazionando pagamento.

LORIO, corso Francia 92, cede panetteria ... nuova apertura zona commercialissima, alloggio.

MACELLERIA bovina zona Campidoglio cedesi anticipando 1.000.000. Affare unico. Telef. 745-886.

PORTANUOVA pelletteria corso Vittorio cedo negozio con ammezzati. Telefonare 545-001.

MODELLATORI legno cedesi avviatissimo laboratorio, macchinario attrezzature seminuove 2.200.000. Scrivere: «Pubblicità Stampa 2461 — Torino». A53258

OCCASIONE urge, vendesi affittasi panetteria causa maternità. Telefonare 293-416. A55376

OFFICINA meccanica lavorazione speciale misure metriche cerca dirigente capacissimo disposto rilievo quote 50%. Scrivere: «Pubblicità Stampa 5049 — Torino».

OTTICA licenza attrezzature vendesi. Scrivere: «Pubblicità Stampa 5040 — Torino». A53141

PRESTITI mutui lavoratori stipendiati cessioni stipendi dipendenti enti locali statali. Abec-Ferrero, Pomba 11 telefono 537-818. A53594

PRESTITI mutui lavoratori, stipendiati, cessioni stipendi dipendenti enti locali, statali. Abec, Ferrero, Pomba 11. Tel. 537-818. A55242

PRESTITI su appartamenti, case rimborsabili mensilmente in 5 anni. Vellino, via Andrea Doria 15.

RIVENDITA pane 1.200.000 contanti cedesi persona sola anche gerenza. Telef. 502-542. 033

SOCIETA' finanziaria cede quote 10-15 milioni caduna, ottimo investimento, garanzie assolute. Telefonare 683-081. A53179

SOCIETA' finanziaria, ultracentennale, redditizia, cede quote 10 milioni. Telefonare 683-081. A55458

SUPERALCOOLICO sede sportiva bigliardo 50.000 controllabili prova 9 milioni dilazionabili. Cascaligno, Vanchiglia 35. 0925

SVENDO salumeria motivo vecchiaia. Tel. 795-361. A55524

TABACCHERIA bigliardo bar, levata 900.000, zona Parella, vendesi 13.500.000. Telefonare 519-943.

TABACCHERIA levate 800.000 aumentabile, vero affare. Dilazionando cedesi. Quirico, Garibaldi 3.

TABACCHERIA levate 1.000.000-1.200.000 acquisto pagamento contanti garanzie. Scrivere: «Pubblicità Stampa 361 — Torino».

TABACCHERIA ottima vendo 26 milioni Genova. Inintermediari. Telefonare 871-075 ore pasti.

TABACCHERIA redditizia, periferia, comodo alloggio, cedesi. Cota, via Cavallermaggiore 10, telef. 583-807.

TABACCHERIA semi centrale corso 1.300.000 levate cede dilazionando. L'Immobiliare 502-542.

TIPOGRAFIA artigiana avviata cedo dilazionando. Tel. 756-757.

TORREFAZIONE bar centrale, 40.000 giornaliere cediamo ritiro commercio. Telefonare 519-546. 0180

TORREFAZIONE cedesi su grande corso. Telefon. dopo ore 21 321-434.

TORREFAZIONE bar chiusura festiva, 45.000 giornaliere, cedesi 7 milioni, Motta, tel. 213-064.

URGENTISSIMA cede tintoria causa impegni lavoro, avviata bella posizione. Telefonare 487-031. A53213

VENDESI magazzino autodemolizioni e ricupero ferro ... Leinicino. Telefonare 342-365. A55131

VENDESI negozio acconciature avviatissimo. Telefonare ore pasti 522-141.

VENDESI negozio alimentari, causa salute. Media giornaliera 70.000. Telefonare 310-271.

VENDO bar analcoolico zona grande passaggio, orario ridotto. Telefonare pomeriggio 254-137. A53884

VENDO frutta verdura causa ritiro commercio. Tel. 790-361.

VENDO negozio barbiere. Via Stradella 238. A55390

VENDO subito commestibile causa trasferimento 1.200.000 trattabili. Telefonare 870-370. A55328

1.800.000 dilazionati cede drogheria ottime posizione motivi familiari. L'Immobiliare 502-542.

COMPRA - VENDITA ALL. LOCALI e TERR. L. 200 p.p.

A.A.A.A.A. ACQUISTO alloggi contanti privatamente. Telef. 510-736.

A.A. ACQUISTA famiglia subito contanti alloggi Torino. Tel. 761.760.

A.A. MUTUI su alloggi concediamo in 3 giorni. Lunghe rateazioni. Riservatezza assoluta. FINANZIARIA Fid - via Cernaia 18. Tel 542-834 - 530-445. 0147

A.A. PAGANDO subito, privato acquista diversi alloggi. Telef. 834-673.

A. CASA indipendente, 3 camere, stalla, fienili, porticati, orto, tutto recintato, luce, acqua potabile, collina Brusasco svendesi L. 1.980.000. Scrivere: «Pubblicità Stampa 5065 — Torino». A52809

A. PORTA Palazzo versando acconto consegniamo alloggi nuovi, tre camere. Telef. 558-558.

A. PRIVATO proveniente Venezuela impiegherebbe capitale acquistando alloggi buon reddito seminuovi. Telefonare 359-382. 0807

A. RATEAZIONI mensili pari affitto vendonsi alloggi, negozi, uffici, magazzini in residenza Mirafiori, Corso G. Cesare 236. 0258

A. S. Rita presentiamo appartamenti convenienti costruzione 1959 ascensore termosifone 2 camere cucinotto 2.200.000, mutuo 1.600.000; 4 camere cucinotto 4.100.000, mutuo 3.100.000. Tel. mattino 753-041.

A. VENDESI micro alloggi, nuova costruzione, alto reddito. Telefonare 501-889. 0934

A CONDIZIONI PAGAMENTO ECCEZIONALI VENDIAMO APPARTAMENTI PRONTI, MODERNISSIMA CONCEZIONE, SAN PIO V 35 FRONTE VALENTINO. VISITE 8,30-12,30; 15-19 COMPRESI FESTIVI. TELEFONARE 683-201.

A. LOTTINI approvati, dintorni Pino, Lire 2500 metroquadro. Telefonare 524-713. A52381

A. PER competenti affarone: impresa vende alloggi in casa veramente elegante, quattro facciate, grandi spazi verde, giardino con posteggio privato, box singoli, negozi, mercato, tram 19, prossima costruzione campi tennis e campo sportivo, niente rumori, parzialmente abitati da professionisti, Mutuo, rateizzazione. Tel. 393-735.

A Avigliana Villaggio Primavera ett. 650 vendo villetta nuova. Telefonare 720-817. A52895

A levante-ponente panoramici signorili vendonsi alloggi Castine Vica massime facilitazioni. Telefonare 784-265

A Pino vendonsi ultimi alloggi 3-4 camere doppi servizi rimessa giardino. Telefonare 851-552, 514-360.

A Pino, villetta, lotti per ville vendiamo facilitando. Telef. 861-344.

A Settimo alloggio una camera, tinello, confort moderni con box, vendo L. 3.003.000 più mutuo. Telefonare 537-420.

ABITABILE Bernini 5 camere cucina servizi 6.000.000 sufficienti 2.000.000. Cubito, Francia 55.

ACQUISTEREI casetta uno due vani e giardino collina torinese e dintorni, anche pessime condizioni. Scrivere: «Pubblicità Stampa 5225 — Torino».

ACQUISTIAMO alloggi, ville, terreni, case, negozi. Pagamento contanti. Picco, Marconi 26. Telef. 657-324.

ADIACENTE corso Sommeiller, alloggio nuovissimo, tre camere, cucina, libero. Acchiardi, Settembre 56.

ADIACENZE Garessio vendo case 2.800.000. Scrivere: «Pubblicità Stampa 5 — Genova».

ADIACENZE PIAZZA SABOTINO VENDO CASA NUOVA ALLOGGI SIGNORILI BENE AFFITTATI. TELEFONARE 538-014. A52810

AFFARE corso Bramante, nuova costruzione, 3 camere, cucina, ingresso, bagno, cantina, vendesi 10 milioni. Telefonare 501-889. 0437

AFFARE vendo camera tinello Valentino Nuovo libero, 4.450.000. Telefonare 652-673. A54931

AFFARONE mobilificio Borgonovo, via Romagnano, Borgomanero, vende stabile 45.000.000 liquida mobili in stile, moderni, comuni. 1001

AFFARONE via Vandalino (zona Francia) costruzione 1961, affittato. Camera, tinello cucinotto, grande ingresso 5.100.000. Telef. 753-041.

AFFARONISSIMO nuova costruzione 2 camere servizi, via Venaria, 5 milioni 700.000 meno mutuo. Telefonare 295-042 ore pasti, facilitazioni.

AFFITTASI o vendesi locale seminterrato, luminosissimo, metri 150 capolinea 5 (Sassi). Telefonare dopo ore 20,30, 278-198.

ALLA Fiat Mirafiori ultimi due alloggi nuovissimi, mq. 100, 8.000.000. Facilitazioni. Acchiardi, Settembre 56.

ALLOGGETTO camera tinello servizi grande terrazzo vendesi Santa Rita. Tel 327-591. A22679

ALLOGGI finitissimi impresa vende via Romagnano 42. Telef 772-167. Mutuo. A54128

ALLOGGETTO centralissimo due camere servizi non bagno 2.800.000. Telefonare 531-307.

ALLOGGIO panoramico con giardino salone, quattro camere, tripli servizi, vende «Orso Maggiore» facilitando pagamento. Telef. 538-151.

ALLOGGIO signorile zona S. Salvario nuova costruzione due camere salone cucina doppi servizi ampio ripostiglio mutuo. S. Paolo vendesi facilitazioni pagamento. Tel. 60-063.

ALLOGGIO (zona Francia) camera, tinello, termobagno, vendo 3 milioni 500.000. Telefonare pomeriggio [illegible]. A32860

ALLOGGIO 1° piano, via Bavena 42, camera, cucina, termobagno, 4 milioni 100.000, sufficienti 2.000.000. Telefonare Torinocasa 615-318.

ALLOGGIO 1965 libero (S. Rita) 2 grandi camere cucinotto servizi signorile 5.300.000. Tel. 753-685.

ALPIGNANO vendonsi alloggi 1 camera, tinello, cucinino, bagno, ingresso, ripostiglio 1.500.000 contanti, più 1.300.000 mutuo ventennale; idem 2 camere 2.100.000 contanti più 1.800.000 mutuo ventennale. Senza mediatori. Telefonare 590-575 ufficio, 745-374 ore pasti.

ALPIGNANO vendonsi lotti progetto approvato per camere 76, 166 et 127, convenzionati in piano regolatore esenti requisizione. Richiesta 150.000 per camera. Tel. 590-579.

ALPIGNANO vendonsi alloggi 1 camera, tinello, cucinino, bagno, ingresso, ripostiglio 1.500.000 contanti più 1.300.000 mutuo ventennale; idem 2 camere 2.[illegible] contanti più 1.800.000 mutuo ventennale, senza mediatori. Telefonare 590-579 ufficio, 745-374 ore pasti.

ALPIGNANO vendonsi lotti progetto approvato per camere 76, 166 et 127, convenzionati in piano regolatore esenti requisizione. Richiesta 150.000 per camera. Tel. 590-579

(Continua a pag. 8)

DONNE

Quando le scarpe sembrano strette

Il rimedio della regina

Basta un buon massaggio per assottigliare le caviglie

Piedi gonfi e doloranti, caviglie meno sottili del solito. Le scarpe sembrano diventate più strette. E' un male di stagione che compare con i primi caldi. Niente di grave, la circolazione non è perfetta, bisogna rattivarla. Massaggiate le caviglie e i piedi con una crema specifica: in genere tali prodotti contengono canfora e lime, e danno immediatamente un senso di sollievo. Se non avete nulla del genere a portata di mano, in casi di emergenza rubate un po' di lozione o crema dopo barba del marito: l'effetto è più o meno lo stesso, ma non è un sistema né gentile né economico. Il prezzo del dopobarba infatti è abbastanza elevato e i mariti non tollerano certe intrusioni.

Il massaggio per assottigliare e rimodellare le caviglie non è difficile da eseguire. La posizione perfetta: seduta sul letto accarezzate il dietro della caviglia tenendolo stretto fra il pollice e l'indice. Si parte dal calcagno e si arriva a metà polpaccio. Fate, appena possibile, come la regina d'Inghilterra. Tenete i piedi sollevati. La regina Elisabetta, quando sulla chiusa nel cocchio o in Rolls Royce e saluta i suoi sudditi con un dignitoso gesto della mano, è regolarmente senza scarpe e con le estremità appoggiate sul sedile di fronte.

Infine, in questo periodo delicato, per migliorare la circolazione del sangue, e decongestionare gli arti inferiori, cambiate olio, come si fa per il motore dell'auto. Condite la insalate con l'olio di mais. Non è certo un metodo come quello d'oliva, ma, assieme al succo di limone, è il sistema più efficace per fluidificare il sangue e per ristabilire la circolazione locale: e quindi per tenere lontani gli antiestetici gonfiori.

Creme e rossetti

Un viso da perla, per chi usa i trucchi dai colori dragati, e senza complessi. La nuova crema e i nuovi prodotti iridescenti si applicano sulle palle e sulle labbra, sulle palpebre e danno riflessi madreperlacei. Gli aggettivi più usati per definire il nuovo trucco, sono spesso stranieri. Bisogna impararli, eccone la traduzione: «nacré» (madreperlaceo), «irisé» (iridescente), «pearly» (color perla o, addirittura, come si dice «perlescente»).

* *

Anche il rossetto si perfeziona. Non ha solo funzioni estetiche, ma curative, idratanti, rende cioè le labbra più morbide senza farle apparire troppo untuose. Tiene inoltre «giusto quel tanto» da non penetrare nelle piccole pieghe delle labbra. Come si riconosce un rossetto «scientifico» da uno fabbricato senza troppi scrupoli? E' difficile rendersi conto della qualità di un rossetto all'otto dell'acquisto, bisogna provarlo per parecchi giorni. Il prezzo, comunque, dà una certa garanzia di qualità, ma esistono anche rossetti ottimi a 500 lire.

(A cura di Flora Gandolfi, Elsa Rossetti e Luisella Re)

Per guidare «stile Bertone»

** Le scarpe da macchina, ultimo modello, hanno la forma e il disegno di auto sportiva. Potrete scegliere tra i piedi calzati da Jaguar o da Ferrari, o più genericamente, carrozzati «stile Bertone».

Oggi festeggiamo

1 SANTI — S. Ovidio (il nome significa «pastore»). S. Clotilde regina (il nome significa «guerriera»).

Oggi, sabato, 3 giugno. Il Sole è sorto alle 5,37 e tramonta alle 20,20. La Luna si trova nel 24° giorno. Sorge alle 2,05 e tramonta alle 16,59.

Questa sera la decisione della giuria

Brigite e Daniela si contendono a Nizza il titolo europeo

La tedesca è più esplosiva, l'italiana ha più personalità: tra le molte belle (sono in lizza anche miss Spagna, Olanda e Danimarca) sono ritenute bellissime

DAL NOSTRO INVIATO

Nizza, sabato sera.

Stanotte, poco dopo le ventidue ora francese (le 23 della nostra ora legale), verrà proclamato il nome di miss Europa 1967. Chi sarà la vincitrice? Oggi verso mezzogiorno nemmeno i componenti la giuria erano in grado di dirlo, perché non avevano ancora raggiunto un'intesa di massima.

Mentre i giudici stanno continuando i loro scambi di idee, vediamo come si è delineata questa combattuta elezione. I giudici sono venti: uno per ciascuno dei Paesi che hanno una ragazza fra le candidate al titolo. Il regolamento stabilisce che i giudici non possono dare il voto alla loro miss. Il verdetto finale verrà pronunciato mediante una votazione con schede nominali che sarà scrutinata da un notaio di Nizza, Maître Lippmann.

Tenendo conto di questa procedura non si vede, a tutta prima, per quale motivo i venti delegati debbano discutere molto prima di giungere alla votazione finale. Ma la ragione esiste ed è anche abbastanza semplice. Come si è visto, il numero dei votanti è eguale a quello delle ragazze che hanno il diritto di essere elette, perciò, se ciascun giurato votasse per proprio conto in gran segreto una miss diversa, in linea teorica potrebbe diventare impossibile raggiungere la maggioranza: tutte pari merito per un voto ciascuna. Ma anche senza spingere l'ipotesi fino a tale estremo, la eventualità del «pari merito» potrebbero egualmente essere numerose: di qui la necessità di procedere di comune accordo a una eliminatoria preliminare, riducendo a una rosa di cinque nomi il campo della votazione.

Negli altri anni il compito di bocciare in partenza tre quarti delle concorrenti era spiacevole sì, ma non difficile, dato il livello complessivo delle candidate: parecchie parevano addirittura al di sotto della mediocrità, tanto da essere battute per bellezza dalle stesse non giovanissime chaperons, aggregate alla comitiva in qualità di vigilatrici e hostesses.

Quest'anno la situazione è del tutto differente: almeno la metà delle concorrenti meriterebbero senz'altro il titolo. Ecco perché l'intera giornata di venerdì non è stata sufficiente ai giurati per raggiungere l'accordo sulle quindici ragazze da eliminare.

Come più abbiamo anticipato ieri, sembra certo che nella rosa delle cinque migliori fra le quali deve essere eletta Miss Europa figurino la nostra Daniela Giordano, e Miss Germania, Spagna, Olanda e Danimarca.

Stando alle voci che circolano, nella lotta finale sembra siano impegnate soprattutto Daniela e Brigite Bay, la ventenne indossatrice tedesca. Chi vincerà? Quanto a aspetto fisico — per intenderci, quello che ha per base la foto in costume da bagno — possono considerarsi pari merito. Daniela ha l'espressione più mobile e intelligente, insomma merita assai di più la qualifica di «bella ragazza con una personalità»; Brigitte è forse più vistosa, con un tipo di bellezza standardizzata, adatta alla reclame dei reggiseni e dei costumi da bagno. E' un'inferiorità che potrebbe giovarle. Tutto dipende dalla intelligenza della maggioranza dei giurati.

Furio Fasolo

Le Miss Islanda, Olanda e Norvegia mangiano pasticcini al sole di Saint-Tropez

Commovente incontro a Genova

Due sorelle si abbracciano dopo 60 anni

Sono torinesi - La più anziana, che ha 85 anni, era emigrata nel 1907 in America Ora, persi il marito e i figli, è tornata in patria dall'unica parente che le è rimasta

Dal corrispondente di Stampa Sera

Genova, sabato sera.

Un'anziana signora piemontese, Maria Giangiola vedova Gabri, nata a Castagnole Monferrato 85 anni fa, è emigrata negli Stati Uniti nel 1907, è tornata in Italia per la prima volta dopo sessant'anni. Giunta stamane a Genova con la turbonave «Raffaello», ha trovato ad attenderla sul molo la sorella Florina Giangiola Rainero, di 73 anni, che vive a Torino in via Accademia Albertina 27.

L'incontro fra le due donne è stato commovente: un lungo abbraccio e tante lacrime. «Non vedevo mia sorella dall'età di 18 anni — ci ha detto la signora Florina Rainero — e certamente non l'avrei riconosciuta se non mi fosse stata indicata». Piccole, minute, strette nel patetico abbraccio, le due sorelle hanno dovuto posare per i fotografi e per gli operatori della televisione.

«Questo — ha detto la signora Maria Giangiola — è un gran giorno per me. Avevo due figli ma li ho perduti tanto tempo fa, mio marito è morto l'anno scorso: ormai ero sola e non avevo altro desiderio che quello di rivedere mia sorella e conoscere i suoi quattro nipotini. Per il momento mi fermerò a Torino, poi tornerò in America per vendere la casa che mi ha lasciato mio marito. Ma sarà questione di pochi mesi: voglio trascorrere il resto della mia vita in Italia».

Maria Giangiola lasciò Castagnole Monferrato all'età di venticinque anni per raggiungere negli Stati Uniti il marito, un minatore nativo di Sarnico nel Bergamasco, emigrato un anno prima. La giovane coppia si stabilì a Oakhill, nel West Virginia, dove ebbe due figli, un maschio e una femmina, che purtroppo morirono in giovane età. Abbandonato il faticoso mestiere di minatore, il signor Gabri organizzò una impresa di scavi, mentre la moglie aprì una pensione di emigranti che gestì fino a quindici anni fa.

Rimasta vedova nel giugno del '66, Maria Giangiola non ha più resistito alla nostalgia per la sorella, l'unica congiunta che le è rimasta. «Ora non mi sento più sola — ha detto stamane — ho trovato una nuova famiglia».

Filiberto Dani

Un morto e tre feriti per uno scontro presso Trento

Trento, sabato sera.

(a. p.) Un pauroso scontro fra due autovetture, che ha provocato la morte immediata di un giovane e il ferimento di altri tre, è avvenuto stanotte verso l'una sulla statale della Valsugana, presso Civezzano. Una «Fiat 850», guidata dal ventenne Mauro Piva, da Trento, che aveva con sé tre suoi amici pure trentini, stava scendendo a forte velocità da Levico verso Trento quando dalla parte opposta è sopraggiunto un autotreno. Il guidatore della vettura, che stava viaggiando quasi completamente spostato alla propria sinistra, non ha fatto in tempo a rientrare in corsia ed ha azionato bruscamente i freni, ma la manovra non ha fatto che aggravare le conseguenze del tremendo urto, dal quale l'autovettura è uscita pressochè distrutta.

Uno dei giovani, Sandro Andermarchol, di 18 anni, che sedeva accanto al conducente, è morto sul colpo per frattura del torace; gli altri tre, il Mauro Piva, di 21 anni, Amos Tomasi, pure ventiseienne, e Antonio Peschiari, di 20 anni, sono stati trasportati d'urgenza al locale ospedale e ricoverati con prognosi riservata per gravissime ferite.

* ASTI — Domani nell'abbazia di Vezzolano avverrà una manifestazione per la pace nel mondo. Il ricavato sarà devoluto all'organizzazione di padre Mantovani per la costruzione di un lebbrosario in India.

CASSA DI RISPARMIO DI TORINO

FINANZIAMENTI AGLI ARTIGIANI

per ogni informazione e per la presentazione delle domande per la concessione di prestiti a particolari condizioni di favore alle imprese artigiane rivolgersi ad una qualsiasi delle 180 Sedi della Cassa di Risparmio di Torino

RIPRESO STAMANI IL PROCESSO D'IMPERIA

Il principale imputato si difende accusando una teste di adulterio

Il dibattimento comincia a far luce sul retroscena del truce delitto, maturato in un ambiente mafioso tra «guappi» facinorosi e facili «donnine»

Dal nostro corrispondente

Imperia, sabato sera.

E' ripreso oggi in Corte d'assise il processo contro i fratelli calabresi Carmelo e Rocco Lipari e il loro nipote Domenico Gullace, imputati di concorso in omicidio volontario, aggravato dalla premeditazione e da futili e abietti motivi, nonchè di tentato omicidio volontario aggravato. I reati loro contestati sarebbero stati compiuti nel pomeriggio del 25 settembre 1965, in Sanremo Vecchia.

All'inizio dell'udienza il presidente ha censurato il malvezzo di alcuni difensori di presentarsi in ritardo, procrastinando in tal modo forzatamente il dibattito processuale. Prima ad essere sentita è stata la dottoressa Claudia Zanni, che si trovava al pronto-soccorso quando venne portato in fin di vita Francesco Carbone, il quale aveva ricevuto tre dei sette colpi che Carmelo Lipari, nell'Osteria del Ferri, aveva esploso contro di lui e contro Rocco Pasquergio, il quale era deceduto quasi all'istante, colpito al cuore da una pallottola. La dottoressa ha precisato che, data la gravità delle ferite riportate dal Carbone, erano state necessarie numerose infusioni di siero e diverse trasfusioni di plasma sanguigno.

Il teste Giuseppe Parolari ha poi narrato alcuni fatti precedenti il delitto. Ha precisato che Carmelo Lipari non soltanto era venuto a diverbio rusticano con due altri calabresi per futili motivi, ma aveva anche picchiato a sangue un altro suo corregionale, Carlo Raia, reo soltanto di essere intervenuto, come paciere, in un litigio tra Cristoforo Palma, «protettore» della bruna Antonietta La Mola e lo stesso Carmelo Lipari che aveva rivolto frasi oltraggiose alla donna.

Il Parolari ha anche aggiunto che sua moglie, una decina di giorni prima del delitto, le informò che Rocco Lipari le aveva mostrato una grossa pistola, molto probabilmente una P.38, dicendole che la portava sempre con sè in quanto aveva paura, senza precisare di chi. Il teste ha concluso che una sera Rocco Lipari, unitamente a un altro amico suo, Pino il «biondo» o il «pelato», avevano intenzione di dargli una severa lezione.

E' seguita quindi la moglie del Parolari, Margherita Brugiafreddo, Ostel ha confermato le dichiarazioni in istruttoria e cioè che non aveva alcun appuntamento con Rocco Lipari nel pomeriggio in cui avvenne il delitto nell'Osteria del Ferri. Ha dichiarato di aver conosciuto Rocco Lipari e «Pino il biondo», allorchè le furono presentati dal marito, al quale avevano promesso di trovare un'occupazione.

Presidente — Ma Rocco Lipari aveva poi continuato a frequentare la sua abitazione e le aveva fatto qualche proposta?

Teste — Sì, aveva continuato a frequentare la mia abitazione, anche quando non c'era mio marito e più di una volta, unitamente a «Pino il biondo», mi aveva fatto proposte che io non avevo accettato.

Presidente — Ma, guardi, che Rocco Lipari ha insistito nell'affermare, nel corso del suo interrogatorio, di avere avuto con lei rapporti adulterini.

Teste (scattando con tono irato) — Non è affatto vero, è tutto falso.

Imputato Rocco Lipari — E' lei che non dice la verità, signor presidente, arrivò perfino a mandare suo marito in Piemonte onde potersi dedicare interamente a me.

Teste — E' tutto falso, sei un bugiardo, è ora che tu la smetta.

La teste ha quindi confermato quanto già detto dal marito, che cioè un giorno Rocco Lipari ebbe a mostrarle una pistola di grosso calibro, dicendole che la portava sempre con sè per potersi difendere.

b. g.

La signora Lipari, che nella foto abbraccia Carmelo, è l'unica madre italiana ad avere quattro figli in carcere

Camionista denunciato per il furto d'un fucile

Alessandria, sabato sera.

(g. c.) Per essersi impossessato di un fucile da caccia del valore di 70 mila lire, il camionista Antonio Albanese, di 29 anni, residente a Torino, via Camino 1, è stato denunciato all'autorità giudiziaria dai carabinieri del nucleo investigativo di Alessandria.

L'Albanese, dipendente della ditta Cravero di Torino, per rubare l'arma era penetrato nottetempo nel chiosco del distributore di benzina di Luigi Bellinzona, di 33 anni, residente ad Alessandria, mediante la rottura di un vetro. Il Bellinzona, nell'aprire il mattino dopo il distributore, si è accorto della sparizione del fucile, che il giorno prima gli era stato chiesto in vendita proprio dall'Albanese. Una perquisizione nel camion del torinese ha portato al rinvenimento dell'arma.

Precipita un montacarichi: morti un operaio e una bimba

Enna, sabato sera.

(r. s.) L'operaio di 34 anni, Ignazio Vitale, ed una bambina di 3 anni, Marianna Lo Grande, sono morti in una sciagura accaduta ieri pomeriggio a Leonforte. Il Vitale era intento a manovrare un montacarichi, posto sulla terrazza della sua abitazione; ad un tratto il palo di sostegno dell'elevatore ha ceduto e Pippo è precipitato da una altezza di circa sette metri. Anche il montacarichi si è staccato dalla terrazza e ha colpito al capo la piccola Marianna Lo Grande, che stava giocando davanti alla porta della sua abitazione, in compagnia di un figlio dell'operaio, un bambino di cinque anni.

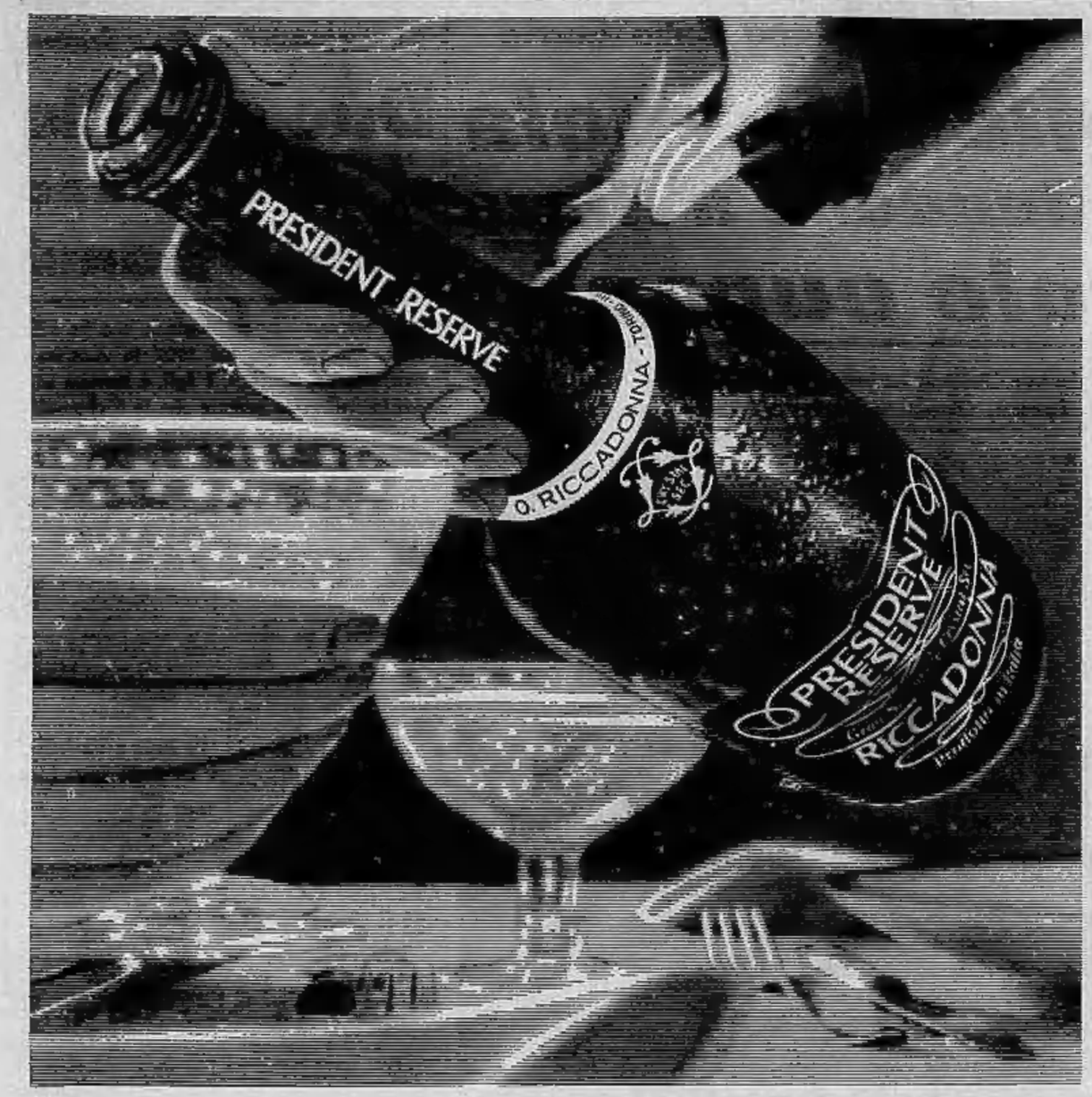

6-67

domani è domenica

domenica si pranza col President

Pranzare col President è uno di quei piccoli lussi che fanno la gioia di vivere. Si serve freddo, ma non ghiacciato. Quale spumante secco di alta classe, il President è uno dei pochi grandi vini che, come gli Champagnes, potete servire con tutte le portate: pesci, carni, dessert.

Stapparlo solo a Natale o a Capodanno o nelle grandi ricorrenze? Beh, si vive una volta sola quindi... Domenica, pranzate col President.

Riccadonna

President Reserve Riccadonna

PRIVATO vende pioppeto mq. 3500 vicino provinciale Busano Canavese, pioppi 120, anni tel, ottima posizione volendo fabbricabile. Telefonare ore pasti 908-005. AS2863

PRIVATO vende scala 12 alloggi, 3 box 45.000.000 più mutuo, convalescenza pagamento, reddito 5,50% oppure singoli alloggi 1-2 camere. 30 metri nuova scuola Nichelino. Telefonare 287-067. AS4268

RAPALLO vendesi villa, zona tranquilla panoramica, eccezionale clima, mare, ampio giardino alberato, villa recente, soggiorno, grande pranzo, doppi servizi, riscaldamento pelta. Geom. Quaiolo, telefono 50-385 mattino, oppure 50-653 pomeriggio ore 13-17 feriale. AS4936

RESIDENZIALE nuovo villaggio «Bettencigia» in Settimo Torinese vendonsi bellissime ville 4-5 camere, servizi, grande giardino, garage minimo anticipo inizio cantiere anche lotti. Via Milano 70.

RUBIANA villa panoramica 3 camere salone doppi servizi vendo. Telefonare 950-419. O333

S. MAURO vendo terreno per villa a richiesta costruisco e vendo alloggi. Telefono 781-822.

S. MAURO vendesi villa nuova ultrapanoramica 3 camere salone lineiti servizi garage giardino. Telefonare pasti 558-790. AS3877

SANREMO palazzo signorile centralissimo fronte Casinò - mare vendonsi appartamenti residenziali. Bona, Matteotti 10, Sanremo. 22903

SANTARITA esamina, quarantasette camere, termosifone, negri, accessori, 4.300.000 caddito, 90.000.000. Ragioniere Furbatto, piazza Lagrange.

SAUZE d'Oulx terreno progetti approvati villette o condominio sette appartamenti autorimesse giardino vendonsi a eccezionali cambio vani. Scrivere Canova Sandro, via Bassa 4.

SETTIMO Torinese vendo 2 camere tinello servizi vuote 4.600.000. Buoni affitti sino al 50%. Tel. 535-642 mattino. AS3546

SPOTORNO, via Lujoia, appartamentini prezzi convenienti, possibilità mutuo. Geom. Bonfiglio, Coppolino 7, Alba, tel. 35-00, oppure cantiere impresa Berchialla, tel. 75-657.

STABILIMENTO raccordato 10 km. centro Torino, terreno 11.000, coperti 3000, affittasi o vendesi 100 milioni. Scrivere: «Pubblicità Stampa 9244 — Torino».

TERRENO edificabile Torino consistenza 25 camere vendesi 12 milioni 500.000. Scrivere: «Pubblicità Stampa 2457 — Torino».

TERRENO industriale, strada delle Campagne, piccoli, grandi lotti, facilitazioni. Telefonare 689-860.

TERRENO industriale mq. 10.000 frazionabili anche piccoli lotti zona Mirafiori Borgaretto, progetti approvati, strada asfaltata, vendesi conveniantemente. Telefonare 341-405 ore pasti. O1023

TERRENO residenziale Giaveno 800 mq. vendesi. Telefonare 798-833.

TERRENO vendo residenziale mq 1000 fronte strada Collegno Pianezza. Telefonare 876-781.

TERRENO, zona Stadio Comunale, 25 camere, privato vende direttamente. Scrivere: «Pubblicità Stampa 2152 — Torino». AS4396

TERRENO 20 Km. Torino mq. 2600 vendo lire 300 al mq., cambio con lavori edili. Telefonare 274-590.

VENDESI alloggetto camera, cucina servizi piazza Rivoli. Telef. 379-530.

VENDESI alloggio corso Siccardi, grande ingresso, salone, quattro letto, cucina, doppi servizi, mq. 300, terrazzo. Telefonare 531-372.

VENDESI Bussoleno Gassino case terreni. Telefonare 385-061.

VENDESI casa nuova Chieri 7 camere servizi due garages 9 milioni contrattabile. Telefonare 397-343.

VENDESI cascina 2 camere, servizi, zona Fiat Mirafiori. Scrivere: «Pubblicità Stampa 2460 — Torino».

VENDESI in Barriera Milano 2 camere libere. Telef. ore pasti 511-643.

VENDESI o affittasi alloggio panoramico, 2 camere, servizi in Lissena San Giovanni. Tel. 753-569 Torino.

VENDESI terreno mq. 1600 S. Antonino frazione Cresto acqua luce. Telefonare 276-269. AS3115

VENDESI ville 18 km. da Torino prezzo convenientissimo. Telefonare 984-021. AS6865

VENDESI Via (Varallo) parte casa 4 camere, giardino, terrazzo. Telefonare 920-074. AS5232

VENDESI zona Sassi fabbricati e terreno mq 18.000 circa. Telefonare 892-808. AS3868

VENDO alloggio vista mare. Telefonare al 48-613 Lalguaglia.

VENDO casa 3 alloggi complessive 10 camere servizi 4 garages, giardino. Visitabile tutti i giorni. Via Pietro Micca 3, Collegno (Torino).

VENDO mobili negozio retro servizi ufficio corso Firenze. Telef. 344-926.

VENDO tre camere cucina 6.000.000 contanti. Zona via Genova. Telefonare 673-456. AS4607

VENDO vicinanza Pinerolo casa 4 camere terreno mq. 3000 4.000.000. Telefonare 510-581.

VENDO zona Ciberlo Tassoni intero primo piano 5 camere terrazzo doppi entrata servizi. Tel. 772-228.

VENDONSI 2 camere tinello cucinotto servizi signorile su corso Brunelleschi. Telefonare 380-438.

VIA Barletta alloggio signorile due camere cucina ingresso bagno vendesi 5.400.000. Telef. 581-694.

VILLA Cavoretto, bellissima, due alloggi grandissimo salone, richiesta 70.000.000 vendesi. Telef. 325-877, 539-814. AS3170

VILLA, ottocentesca panoramica, servizi esclamati, parco, rustico terreni collina torinese, vendesi 90.000.000. Scrivere «Pubblicità Stampa 2413 — Torino». AS4863

VILLAFRANCA Asti ridentissima posizione vendonsi dicotto giornate, parte irrigue, parte lottizzabili con civilrustico solido grandioso, utilizzabile anche industrialmente. Acqua, luce, forza, bottaglie zaglianese Funballo, piazza Lagrange, Torino.

VILLARBASSE vendonsi lotti terreno villette. Ore ufficio 783-377, ore serali 95-833. 2001

VILLETTA nuova, quattro camere, cucinino, bagno, laboratorio duecento mq., 20.000.000. Ragioniere Furbatto, piazza Lagrange. O277

IN CITTA' COME IN COLLINA-UN NUOVO MODO DI ABITARE

ORSA MAGGIORE

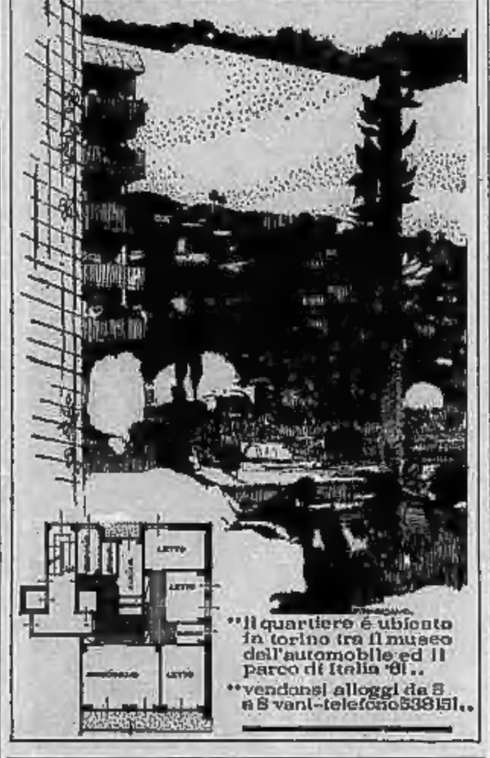

"Il quartiere è ubicato in torino tra il museo dell'automobile ed il parco di Italia '61..

"vendonsi alloggi da 5 a 8 vani-telefono538151..

VENDONSI collina San Mauro Torinese, ampia veduta catena alpina, tutti mq. 5000-4000, piante ventennali. Tel. 321-858. AS5409

VICINANZE Chivasso strada Caluso, appezzamento intero frazionato vendo, ottima posizione, condizioni vantaggiosissime. Telefonare 918-345.

VIA Conte Rosso 3 vendonsi direttamente 6 vani piano rialzato più 2 seminterrato, mq 240, uffici. Telefonare 783-184. AS4720

VIA De Sanctis 3 camere, tinello, cucinino, ingresso, bagno, cantina, (aria condizionata) vendesi 8 milioni 600.000 trattabili. Telefonare 581-694. O934

VIA Gramma vendesi camere tinello cucinino ingresso bagno cantina. Telefonare 581-694. O934

VILLA grandiosa panoramica collinare vendo 2 alloggi indipendenti, garage, termoautonomi, gas, giardino, frutteto, 20 km da piazza Castello, vendo 27.000.000 più mutuo. Telefonare 300-229. AS4748

VILLA Perotto, 9 chilometri Torino, 27.000.000 più mutuo, Tel. 82-218.

A. CERCO locale o stabilimento mq 800 - 1000 da affittare oppure acquistare zar officina meccanica. Telefonare 778-201. AS3751

ABBISOGNA alloggio 2 camere tinello coniugi piemontesi referenziati. Telefonare 591-580. AS5236

AFFITTERESI locale industriale mq. 1200 entro cinta daziaria. Telefonare 334-772. AS2962

AFFITTERESI subito due camere tinello a servizi in Grugliasco o Collegno. Telefonare 784-620. AS2777

AFFITTERESI villetta od alloggio con giardino Torino o immediati dintorni. Scrivere a «Pubblicità Stampa 3201 — Torino». AS4810

AMMOBILIATO oppure vuoto 1-4 camere cercasi. Telefoni 517-803, 538-594. 024

ANNUALITA' affitto anticipato altro per alloggetto. Tel. ore pasti 215-200.

ANZIANI coniugi piemontesi affitterebbero vicinanza piazza Sabotino camera tinello cucinetta accessorio termosifone. Telefonare 663-019.

ARTIGIANO affitterebbe alloggio per luglio-agosto 3-4 camere uso abitazione laboratorio silenzioso. Telefonare 876-158 feriali. AS4715

AUTORIMESSA semicentrale cercasi affittare. Telefonare ore pasti 622-141.

CASETTA o alloggio 4 camere cucina doppi servizi magazzino cortile cercasi. Telefonare 259-807.

CERCASI alloggio 2 camere e servizi dintorni via Bologna per due persone adulte. Telefonare 555-716 ore pasti.

CERCASI alloggio 3 camere tinello servizi e 1 camera tinello servizi stessa casa S. Paolo Francia. Telefono 385-632. AS6615

CERCASI camera, tinello, servizi San Paolo luglio. Telefonare 331-510.

CERCASI in affitto zona industriale Grugliasco terreno recintato, meglio se parzialmente coperto da capannone per lavorazione materiali ferrosi. Scrivere: «Pubblicità Stampa 2439 — Torino». AS5116

CERCASI locale metri quadrati 150, uso deposito macchine pesanti. Telefonare 481-012. AS3627

CERCASI locale per negozio parrucchiere. Telefonare 369-542. AS3039

CERCASI zona Santa Rita due camere tinello servizi fine giugno. Telefonare 214-333 ore pasti.

CERCO affittare entro cinta Torino mq. 4000 capannoni. Tel. 344-936.

CERCO alloggio due o tre vani e servizio dintorni Madonna Campagne o Lucento. Tel. 733-793.

CERCO alloggio tre camere servizi, ristrutturato, presso piazza Bengasi. Telefonare 234-729. AS4963

CERCO camera e cucina. Telefonare 686-556 dalle 15-16. AS2033

CERCO camera tinello servizi. Telefonare ore serali 254-879.

CERCO due camere tinello terminando barriere Casale libero entro ottobre. Telefonare 670-343.

CERCO due-quattro camere, possibilmente servizi, anche periferico. Telefonare 344-451. O908

CONIUGI impiegati piemontesi referenziatissimi, cercano alloggio. Telefonare 758-800, geom. Martinet.

CONIUGI piemontesi referenziati cercano 2 camere, tinello, servizi. Telefonare 212-307. AS5523

CONIUGI senza prole cercano camere, tinello, servizi zona piazza Zara. Telefonare 81-155. AS1203

CONIUGI soli referenziatissimi cercherebbero alloggio camera tinello cucinino e servizi possibilmente zona Mirafiori o S. Paolo. Telefonare ore pasti 343-888. Torino.

DIPENDENTE industria cerca alloggio due tre camere 1° luglio zona S. Rita. Telefonare 324-056. AS3151

DIRIGENTE industriale abbisogna massimo per settembre alloggio molto signorile 200 metriquadrati, tripli servizi, zona Lanzo. Telefonare ore ufficio 321-032.

FAMIGLIA piemontese cerca casinetta mezzadria 1968 dintorni Torino. Telefonare 851-118.

FAMIGLIA seria cerca alloggio 3 camere cucinotto e servizi. Telefonare 288-010. AS3795

FAMIGLIA torinese cerca alloggio 3 camere servizi. Scrivere: «Pubblicità Stampa 3055 — Torino».

FAMIGLIA tre adulti settentrionali referenziati cerca alloggio vicinanze Politecnico libero agosto-settembre. Intermediari. Telefonare 359-791.

GIOVANI sposi piemontesi cercano alloggetto zona S. Rita oppure cercano tram 9-10 pullman 52. Telefonare ore pasti 361-527.

(Continua a pag. 8)

ANNUNCI ECONOMICI

COMPRA - VENDITA ALL. LOCALI e TERR. L. 300 p.p.

(Continua da pag. 6)

ALTO reddito acquistando alloggio 3 camere Vanchiglia 530.000 camere, Casalegno 865-862.

ANTICIPANDO 800.000 e 25.000 mensili, 2 camere servizi, Corso Francia - Leumann antica Rivoli 24/19.

APPARTAMENTI confortevoli precollinari in villa tra verde, giardini, cinte, panorama, comodità 4-6-8 camere. Tabochi 45.6 Guinicelli 11/9.

APPARTAMENTI corso Peschiera 300 (corso Racconigi), centrali, frazionamento palazzo prezzi convenientissimi due camere, entrata, servizi 1.800.000, mutuo 1.000.000; tre camere, ambrata, servizi 2.900.000, mutuo 3.500.000; quattro camere, entrata, servizi 4.500.000, mutuo 3.500.000, Gabetti 578-044.

APPARTAMENTI palazzina S. Ottavio 19, doppi ingressi, studio abitazione ideale per professionista, signorilità, stabile, comfort. Rateazione quinquennale, mutuo 25ennale. Telefonare 674-994. O219

APPARTAMENTI via Ibigiona 1 bis angolo corso Francia: tre camere, ingresso, servizi 2.600.000, mutuo 3.700.000; quattro camere, ingresso, servizi 3.000.000, mutuo 4.700.000. Gabetti 578-044. O800

APPARTAMENTI via Galli 3 (corso Tassoni), tre camere, entrata, servizi, 2.400.000, mutuo 2.250.000; Gabetti 578-044. O800

APPARTAMENTI palazzo signorile viale Gramsci 218, immediato possesso. Due camere, cucinotto, ampi servizi 2.000.000, mutuo 3.700.000; tre camere, cucinotto, servizi 2 milioni 500.000, mutuo 6.000.000. Gabetti 578-044. O800

APPARTAMENTO minimissimo ceato centro Barriera Milano, via Tronzano 31 due camere, entrata, servizi 1,300.000, mutuo 1.100.000; tre camere, entrata, servizi 1.700.000, mutuo 1,600.000. Gabetti 578-044.

APPARTAMENTO signorile grande salone 2 camere cucina doppi servizi Crocetta vendo. Telefonare 555-382.

APPARTAMENTO singolo, lussuosissimo, grandioso, via Valentino Carrera 20, salone, quattro camere, cucina, doppi servizi, ingressi, 200 mq. Nuovo. Interiore 65.000 mq., 8 milioni 200.000, mutuo 8.000.000. Gabetti 578-044. O800

APPARTAMENTO via Barletta 23, tre camere, cucinotta, entrata, bagno, ripostiglio, bellissimo, grandioso, 4 milioni mutuo 3.000.000. Gabetti 578-044. O800

APPARTAMENTO via Massena vuoto 4 camere cucina servizi 1° piano uso abitazione (ufficio) 7.200.000. Telefonare 753-689. O356

APPARTAMENTO vicinissimo piazza Statuto, via Pinelli, tre camere, doppi servizi, ingresso 1.900.000, mutuo 2.500.000. Gabetti 578-044.

ATTENZIONE, alloggio centralissimo 7 camere 3.700.000 vendesi affarone, Rezza, tel. 757-461.

ATTENZIONE gruppo alloggi, scala, ottima redditizie affare, vendiamo. Telefonare 535-334. AS5505

BELLO signorile panoramico alloggio Crocetta mq. 240 privato vende. Telefonare 540-455. AS3214

ATTICO nuovissimo corso Ferrucci, sei camere, cucina, tripli servizi, terrazza, centoventi mq., vendesi. Regionlera Furbatto, piazza Lagrange. O27

BELLISSIMO alloggio signorile centrale panoramico, rinnovatissimo, salone sette camere servizi multipli, private vende. Telefonare 543-348.

BORDIGHERA in zona precollinare vendiamo villetta viale mare, soggiorno, due camere, cucina, bagno, garage, cantina, 800 mq giardino, 13 milioni 500.000. Bona, Matteotti 10, Sanremo. 22903

BORGARETTO alloggio nuovo mutuato camera tinello vendesi. Telefonare 383-101. AS1546

BORGATA Paradiso (Collegno) tre camere tinello cucinino servizi garage bloccanesi 10.500.000. Telefonare 581-694. O934

CARMAGNOLA vendesi due camere servizi 1.600.000, mutuo 900.000. Telefonare 863-091. AS5457

CASETTA campagna zona ridente dintorni Alessandria 20.000 mq, terreno riserva caccia, vendo sette milioni trattabili. Cavasanni, via Barbieri, Genova. 23763

CASETTA presso Stresa panoramica 3 camere letto pranzo cucine bagno, giardino vendiamo eredi 8.000.000. Rosso, Desmidir, 14, Stresa 0323-31-114. 23631

CASETTA 3 camere cucine servizi garage vendo Monasterolo 3.900.000. Casalegno 885-952. O925

CASETTA 35 Km. Torino, 3 camere rustico 1500 mq. terreno vendesi subito. Telefonare 238-606.

CENTRALE appartamento conveniente, via Susa 29, giardini piazza Benefica, quattro camere, biservizi, ingresso 2.000.000, mutuo 4.900.000. Gabetti 578-044. O800

CENTRALISSIMO piano rialzato 2 camere servizi ideale uso ufficio vendo. Telefonare 731-373 ore 19-20,30

CROCETTA vendo attico 4 camere esclusive biservizi terrazzo, 6.000.000 più mutuo. Tel. 584-675.

GIVOLETTO vendesi terreni L. 600 al mq. Tel. 984-021.

IMPRESA massima garanzia cerca terreno 100-200 camere centrale, semicentrale, permuta alloggi anche con consegna immediata in casa nuova. Telefonare 293-735. AS3415

IMPRESA vende alloggi attiguli e liberi ottima posizione Nichelino. Tel. 635-530 ore cantiere.

IMPRESA vende in collina torinese alloggi signorili 5-7 camere, garage, giardino privato, mutuo, ogni comfort. Porcellini, corso Vinovigo 7, telefono 541-315. 2001

LOANO nuova privato vende alloggetto finissimo arredato vicino spiaggia. Telefonare 861-101.

LOCALI industriali Settimo 650 metri, cortile, abitazione, uffici, vendesi, ristrutturi. Telef. 881-803.

OCCASIONE vendesi casa ottima posizione. Scrivere cassetta postale 3, Quarna Sotto (Novara). AS5402

OCCASIONE, via Vandelino (zona Francia) 2 camere, tinello cucinotto, entrata grande, 7.900.000, box 1 milione 300.000. Tel. 753-941.

OCCASIONE 12.000.000 vende villa due appartamenti, vicinanze Cuneo. Telefonare 58-83 Cuneo.

OTTO, sette per conto reddito, vendonsi negozi, uffici, magazzini, affittati in casa nuova centralissima esentasse. Telefonare ufficio 519-204.

PALAZZI SEMPIONE - CORSO VERCELLI ANGOLO VIA GOTTARDO, IMPRESA VENDE DIRETTAMENTE SIGNORILI 1-2-3 CAMERE TINELLO, SERVIZI SEMPLICI E DOPPI. MINIMO ANTICIPO. RIVOLGERSI CANTIERE. TELEFONARE 854-180. O936

PALAZZO parco mq. 4000, camere 23, saloni, cappella adatto comunità, clinica, 35 Km. Torino vendo. Telefonare 544-936. O763

PALAZZOTTO panoramico, termo bagno, telefono, 17 giornate, 25 Km. Torino vendesi. Scrivere: «Pubblicità Stampa 2339 — Torino».

PANORAMICO alloggetto camera cucina bagno cantina corso Trolano servito pullman C-P vendo 2.200.000 più mutuo 1.400.000. Tel. 500-020.

PANORAMICO trecamere, cucina, terrazzo coperto, Peschiera 342 vende privato. Telefonare 722-034.

PECETTO, villa signorile panoramicissima, mezzogiorno, 8 camere, 35 milioni. Telefonare 92-316.

PIALPETTA vendesi villini economici costruibili come richiesto. Telefonare 851-118, AS5528

PIAZZA Rebaudengo appartamenti rifiniti, signorili, ultrapanoramici 1 camera, tinello, cucinotto ampissime lire 4.900.000; sufficienti 2.000.000 più mutuo. Consulediia 512-870.

PIAZZA Santa Rita, lussuosissima casa con giardino, via Lesegno 57, due camere, cucinotto, entrata, bagno 2.000.000, mutuo 2.800.000; tre camere, cucinotto, entrata, bagno 3.000.000, mutuo 4.200.000. Gabetti 578-044. O800

PRATICHE per mutui, trasformazioni, regolamenti condominio, planimetrie, esenzioni ventiquinquennali. Studio tecnico, corso Palestro 2, tel. 537-342.

PRIVATO trasferimento vende alloggio Torino nuovissimo. Telefonare pomeriggio 556-780. AS5421

PRIVATO vende due alloggi adiacenti cinque e tre vani. Via Ciardana 1, Settimo Intermedieri. Telef. 911-024.

PRIVATO vende alloggio 3 vani più servizi, ottima posizione. Telefonare 510-116. AS3154

PRIVATO vende camera tinello servizi più cameretta servizi collegati 4.000.000. Via Genova 168, Ambrogio. AS3429

PRIVATO vende 3 alloggi, 2 camere tinello servizi, e 1 camera tinello servizi, corso Toscana 85. Telefonare 777-187. AS5544

RAPALLO vendesi villa, molto panoramica, zona verde tranquillissima, prossima città, mare-porticciolo, otto camere, soggiorno, grande pranzo, doppi servizi, spazioni disimpegni, riscaldamento nafta, grande giardino arborato, ricavabili due alloggi accessibilità interessante ampliamento eventuali comunità. Quirolo, via Bazzi 18, Rapallo, telefono 56-361 mattino.

REDDITO 7% vendo muri drogheria esente dieci anni medesimi padroni. 9.000.000. Telefonare 372-173.

VITTORINO vicinanze Nizza Monferrato, cinque camere, servizi, vendesi tutti mq. 5000-4000, piante ventennali. Tel. 321-858. AS5409

VIGNANZE Chivasso strada Caluso, appezzamento intero frazionato vendo, ottima posizione, condizioni vantaggiosissime. Telefonare 918-345.

VIA Conte Rosso 3 vendonsi direttamente 6 vani piano rialzato più 2 seminterrato, mq 240, uffici. Telefonare 783-184. AS4720

VIA De Sanctis 3 camere, tinello, cucinino, ingresso, bagno, cantina, (aria condizionata) vendesi 8 milioni 600.000 trattabili. Telefonare 581-694. O934

VIA Gramma vendesi camere tinello cucinino ingresso bagno cantina. Telefonare 581-694. O934

VILLA grandiosa panoramica collinare vendo 2 alloggi indipendenti, garage, termoautonomi, gas, giardino, frutteto, 20 km da piazza Castello, vendo 27.000.000 più mutuo. Telefonare 300-229. AS4748

VILLA Perotto, 9 chilometri Torino, 27.000.000 più mutuo, Tel. 82-218.

DOMANDE AFFITTO ALL. LOCALI e TERR. L. 200 p.p.

A.A.A. ABBISOGNA alloggio contigui piemontesi referenziatissimi. Telefoni 760-890, 538-539. 0931

A. ABBISOGNA alloggio serietà impiegato statali) referenziale, solvibili. Telefonare 770-538.

A sposi urge alloggio corso Regio Parco, Nizza, S. Salvario. Telefonare 363-876 ore pasti. AS3150

DOMANDE impiegato referenziato cerca alloggio 2 camere cucina servizi. Telefonare 556-716 ore pasti.

IMPIEGATO referenziato cerca alloggio 2 camere cucina servizi. Telefonare 556-716 ore pasti.

IMPIEGATO referenziato cerca alloggio 2 camere cucina servizi. Telefonare 556-716 ore pasti.

IMPIEGATO referenziato cerca alloggio 2 camere cucina servizi. Telefonare 556-716 ore pasti.

IMPIEGATO referenziato cerca alloggio 2 camere cucina servizi. Telefonare 556-716 ore pasti.

IMPIEGATO referenziato cerca alloggio 2 camere cucina servizi. Telefonare 556-716 ore pasti.

IMPIEGATO referenziato cerca alloggio 2 camere cucina servizi. Telefonare 556-716 ore pasti.

IMPIEGATO referenziato cerca alloggio 2 camere cucina servizi. Telefonare 556-716 ore pasti.

IMPIEGATO referenziato cerca alloggio 2 camere cucina servizi. Telefonare 556-716 ore pasti.

IMPIEGATO referenziato cerca alloggio 2 camere cucina servizi. Telefonare 556-716 ore pasti.

La più bella vacanza... UNA CROCIERA

10 CROCIERE GRATIS saranno sorteggiate tra coloro che si prenoteranno entro il 30 giugno

SIOSA LINE

2 GIORNI IN CROCIERA (in parte del Mediterraneo o Corsegno) Partenza da Giugno ad Ottobre con le T/n «ASCANIA»: ogni sabato milano e sbarco a Genova visitando Cannes, Palma di Majorca, Tunisi, Cartagine, Palermo, Capri, Formula CROCIERA + SOGGIORNO (in quattelasi porto di scalo con pensione completa) 14 GIORNI DI VACANZA . . . . . da L. 58.000

3 PARTENZE MENSILI DA GIUGNO AD OTTOBRE PER: CANARIE E MAROCCO: Crue. marittima ed aeromar. con «IBERIA» - Crociere-soggiorno, 14/28 giorni . . . . . da L. 169.000

MAR DEL CARAIBI - VENEZUELA - ANTILLE: crue. marittima, escursioni in undici porti, tre continenti - 4 sett. . . . . da L. 275.000

ALLE TRE AMERICHE: crue. marittima ed aeromar. con soggiorno a scelta Caraibi, Venezuela, Florida, New York, Montreal (Expo '67), trans. «INPINTA», arie condizionata, 3 piscine. Ritorno con i Jets dell'Air France - 3/8 sett. . . . . da L. 326.000

«IN SCONTO PER GRUPPI» - «PIANO DI CREDITO

Informa. e prenot. presso Agenzie viaggio esperte: FRANCO ROSSO, TORINO, v. Roma 288, t. 517.378; MALAN VIAGGI, TORINO, v. A. Scarpa 1, 511.877; SIOSA LINE, GENOVA, p. Grimaldi 7, t. 280.541; SIOSA LINE, NAPOLI, v. M. Cianzzillo 13, 313.887

Allegliamo e inviamo a SIOSA Napoli richiedendo opuscoli:

Nome . . . . . .

Indirizzo 55

UN MODO NUOVO DI ACQUISTARE L'AUTO D'OCCASIONE

AYOmarket

TORINO CORSO GIULIO CESARE 22 - ESPOSITORE 9-12 - CORSO PRINCIPE EUGENIO 11 - TORINO - TEL. 298696

CASTOR OPERAZIONE PERMUTA!

vi offriamo lire 50.000

della vostra vecchia lavatrice contro l'acquisto della nuovissima

CASTOR KA 6-85

la superautomatica che lava fino a 6 chili

Una donna nella storia

GLI AMORI DI CLEOPATRA

Le fonti avvelenate

Poten è condannato a morte da Cesare

Privata dei suoi diritti di co-sovrana dell'Egitto da suo fratello Dioniso Tolomeo (che, secondo la tradizione dei Lagidi era anche suo marito), Cleopatra fugge in Siria. Quando apprende che Giulio Cesare è ad Alessandria, ritorna e diventa la sua amante. Cesare la rimette sul trono e tiene Dioniso come ostaggio nel palazzo reale dove si è ritirato di fronte alle truppe egiziane comandate dal generale Achille. Intanto, l'eunuco Ganimede riesce a convincere la giovane principessa Arsinoe che potrebbe sostituire sua sorella Cleopatra sul trono.

5 Ganimede era un uomo molto abile. Comprando qualche complicità e conoscendo perfettamente i luoghi, una notte riuscì ad evitare la sorveglianza delle guardie, ad uscire dal palazzo reale con Arsinoe, passare le linee romane raggiungendo quelle dell'armata egiziana dove condusse la principessa al quartiere generale di Achille. «Ecco — disse al generale — la *regina che fa per noi. Non ci saranno più litigi fra Cleopatra e Dionino: Arsinoe I regnerà da sola con il concorso di due ministri che eserciteranno il potere: voi ed io. Basta che le vostre truppe proclamino la principessa sovrana d'Egitto*».

Contrariamente a quello che sperava Ganimede, Achille non si lasciò convincere da queste parole, non vedendo che cosa poteva guadagnarci da un cambiamento di monarca: non si teneva a dividere il potere con quel tipo inquietante. Restava fedele a Dionino Tolomeo. Ma Achille fece uno sbaglio a non diffidare di Ganimede e a lasciarlo vivere liberamente al campo con Arsinoe. L'eunuco, che non vuol rinunciare alle sue idee, assolda qualche avventuriero, e una sera Achille viene letteralmente agonizzato. Ganimede prende il suo posto alla testa dell'armata. Egli pensa sempre di mettere Arsinoe sul trono d'Egitto, ma prima bisogna ricacciare i romani in mare, o costringerli a capitolare. L'assedio, sino a quel momento blando, si fa improvvisamente duro: su tutto il fronte, adesso si combatte violentemente ogni giorno. Cesare è costretto a chiedere rinforzi.

Isolati dal mondo, Cesare e Cleopatra, seppure circondati dal pericolo e dall'odio, vivono in una totale intimità. La reciproca passione si fa ogni giorno più grande, non possono più stare l'uno senza l'altra. Sarebbe facile, per loro, fuggire, e se restano è perché Cleopatra non perda il suo trono. Pur languidendosi nel suo amore per l'egiziana, Cesare sorveglia d'occhio la sua piccola armata, e paga delle spie al suo soldo. Da queste, apprese un giorno che Poten stava tramando per farlo uccidere: la sera stessa fu tagliata la testa al ministro di Dioniso Tolomeo.

Nel campo egiziano, l'eunuco Ganimede, che si era autopromosso comandante in capo, non era un vero generale, prova ne sia che aveva delle idee originali. Fuggito dalla fortezza che era costituita dal palazzo reale, ne conosceva i punti deboli, il più grave dei quali era rappresentato dall'approvvigionamento dell'acqua potabile che arrivava, tramite delle condotte, da fonti situate lontano, nella campagna. Se l'armata assediante tagliava queste condotte, la piccola guarnigione romana, morente di sete, non avrebbe avuto che una via d'uscita: reimbarcarsi. Ma Ganimede vuol fare meglio: inventando, duemila anni prima che se ne parli, la guerra batteriologica, avvelena l'acqua delle fonti.

Ma Cesare non è uomo da rassegnarsi. Fa eseguire delle perforazioni in diversi punti del promontorio dove sorge il palazzo reale e trova rapidamente delle vene d'acqua. I suoi quattromila soldati possono continuare a sostenere l'assedio dei ventimila uomini di Ganimede. E' comunque necessario che la 37ª legione, inviata dal proconsole in Asia, arrivi presto, poiché i viveri cominciano a scarseggiare, e il rifornimento via mare è lento, incerto e insufficiente. E, finalmente, la flottiglia che porta la 37ª legione appare al largo di Alessandria. Prontamente, Giulio Cesare esce dal porto con i suoi vascelli andando incontro ai preziosi rinforzi che gli arrivano. L'armata egiziana reagisce sferrando un furioso attacco contro il palazzo reale, mentre qualche nave che era scampata al fuoco ordinato da Cesare, si getta nei vascelli romani. Nel tumulto e nella confusione della battaglia, la galera di Cesare, a causa di una falsa manovra, si rovescia: il dittatore, per salvarsi, è costretto a nuotare sino a riva, tuffandosi di tanto in tanto sott'acqua per evitare le frecce.

SEGUE: Un marito di 11 anni

Cesare è costretto a salvarsi a nuoto, tuffandosi per evitare le frecce

LA LEGGENDARIA STORIA DEGLI ALPINI

La Julia non cede di un palmo nelle atroci battaglie sul Don

Nell'inverno del '42 i russi scatenano una gigantesca offensiva - Sfondano il fronte in corrispondenza dell'Armata rumena e della 4ª Armata tedesca e attraverso la breccia aggirano Stalingrado - Poi, sfruttando il successo, si incuneano nel centro dello schieramento italiano - La Julia tampona la falla - Si combatte con 40 gradi sotto zero - Per un mese gli alpini resistono ad assalti ininterrotti della fanteria e di masse di carri armati - Le perdite sono spaventose, ma si è decisi a non arretrare d'un passo

Il Corpo degli alpini fu istituito nell'ottobre del 1872 su proposta del capitano Perrucchetti. Combattè nel 1866 ad Adua e nel 1911 in Libia. Nella grande guerra la prima azione degli alpini fu sul Monte Nero, poi i reparti alpini furono impiegati sul Monte Cimone, sul Pasubio, sull'Adamello, che fu conquistato metro per metro. Pagine di fulgido valore vennero scritte ovunque. Nel 1940 gli alpini, dopo la breve azione sul fronte occidentale, furono inviati in Grecia. Qui la divisione "Julia" è impegnata in terribili sanguinosi combattimenti. Sulla famosa linea dei Tomori vennero sacrificati molti battaglioni. Dopo la campagna in Jugoslavia, un Corpo d'armata alpino è inviato in Russia con altre forze italiane.

Un tragico documento: alpini uccisi in un assalto, ammucchiati accanto a due croci. Il terreno gelato e la mancanza di tempo hanno impedito di seppellirli

22 *Quando gli alpini arrivano in Russia, la parabola della fortuna militare tedesca è già nella sua curva discendente. Ha toccato il culmine quasi un anno prima, quando le colonne corazzate sono giunte alle porte di Mosca. Ma hanno perduto la grande battaglia per la capitale, sono state lentamente ricacciate verso occidente. Ora, nell'autunno del 1942, i tedeschi hanno scagliato la maggior parte dei loro armamenti pesanti, raccolti nella sesta armata di Von Paulus, contro Stalingrado. I russi l'hanno difesa metro per metro, casa per casa. Poi, quando lo slancio tedesco si è esaurito poco oltre la città, hanno sferrato il contrattacco.*

L'8ª Armata italiana, con il Corpo d'armata alpino, è schierata sul Don, lungo una delle direttrici della gigantesca manovra strategica che si sta svolgendo: la Millerovo-Rostov. E' la linea più breve lungo la quale i russi, avanzando, possono tagliare le comunicazioni a tergo delle truppe tedesche impegnate a Stalingrado, puntando verso il Mare d'Azov. Gli italiani sono fra la 3ª Armata ungherese a nord e la 3ª rumena a sud. I rumeni sono a contatto con la 4ª Armata tedesca, affiancata alla 6ª di Von Paulus.

Il destino di questa è segnato tra il 20 e il 30 novembre, quando si inizia la grande offensiva russa e due colpi di maglio sfondano imbottigliata e si arrenderà a febbraio.

Dieci giorni dopo questi due primi colpi di maglio, i russi ne sferrano altri due che sfondano contemporaneamente l'ala sinistra dell'Armata rumena, dopo cinque giorni di lotta feroce, il centro dell'Armata italiana, fra la divisioni Cosseria e Ravenna. Tre divisioni tedesche accorrono a tamponare la falla, ma vengono anch'esse travolte e, il 16 dicembre, il fronte italiano è spezzato in due tronconi.

Il Corpo alpino è schierato a sinistra della Cosseria, fino a questo momento non è stato coinvolto nella gigantesca battaglia. Solo una compagnia del battaglione Saluzzo è stata chiamata in aiuto dei fanti. A sostenere gli alpini piemontesi, viene inviato il gruppo di intervento della «Julia», formato dall'Aquila e dal Tolmezzo, da due batterie d'artiglieria alpina, da una compagnia cannoni, da una contraerea e da uno del Cervino. Poi, dietro il gruppo di intervento, viene tutta la divisione.

«Il 17 dicembre — scrive Egisto Corradi, che nel suo libro "La ritirata di Russia" ha lasciato una chiara e appassionata testimonianza di quei giorni, da grande giornalista (allora era un giovane tenente, addetto al comando della divisione) — nell'entrare in Taly incendiata, ero lontano dal rendermi esattamente conto della catastrofe militare che si era iniziata il giorno prima. Immaginavo che la Julia correva a turare una falla, non che fosse diretta a costituire l'estrema disperata spalla sinistra di un ponte crollato in tutti i suoi piloni sotto la travolgente piena di divisioni corazzate sovietiche straripanti verso sud-ovest. Pensavo, insomma, che la Julia correva a sbarrare una porta sfondata dai russi. In realtà, mentre la Julia accorreva, saltava non soltanto la porta, ma anche tutto il muro sulla destra della porta. Ignoravo che la Julia avrebbe dovuto combattere un mese, per tenere la porta socchiusa a forza sotto la spinta dei russi che non si accontentavano di passare sulla destra. La porta fu tenuta sbarrata per trenta bestiali giorni e notti, sulla neve nuda, in continui furiosi combattimenti. La Julia rimase lì per un mese, senza indietreggiare di un solo metro».

Sulla destra della Julia, avevano preso posizione un gruppo corazzato germanico, detto Fegelein dal nome del comandante ed un battaglione della Guardia del Fuehrer.

Il termometro si abbassa paurosamente: toccherà i 52 sotto zero il 24 dicembre, i quaranta a gennaio. Gelo, bombardamenti, attacchi incessanti dissanguano la divisione. Le ondate di truppe russe avanzano sulla neve grigia, spessa tra folate di nebbia. Vengono avanti fittissime, i soldati quasi gomito a gomito: le mitragliatrici degli alpini sparano in questa marea che avanza, si aprono vuoti spaventosi, ma, come in un incubo, non riescono a fermarla.

Seleny Jar, Komarov, Ivanovka, Golubaja Krinitza, le quote 205,6 e 191,1 e 153,3 e 174,6 si trasformano in cimiteri di alpini. Il battaglione Aquila, che è stato il primo ad attestarsi su queste posizioni, in otto giorni, tra il 17 dicembre e Natale, è quasi completamente massacrato, perde 79 graduati e 815 alpini. Dei 32 ufficiali, il 22 dicembre solo tre sono vivi. Il Val Ciamon, il Vicenza e il Tolmezzo combattono tutta la vigilia di Natale: soltanto davanti a una compagnia del Vicenza vengono contati quattrocento cadaveri di nemici.

Il giorno di Santo Stefano, è ancora il Tolmezzo che respinge un violento assalto: i russi vengono all'assalto con le mitragliatrici trasportate sulle slitte, appoggiati dai loro aerei che passano sfrecciando a bassissima quota e spezzonano le posizioni degli alpini. Ogni giorno, dalla linea del fronte, si sgomberano un centinaio di congelati, con piedi in cancrena.

Nei giorni successivi, i tedeschi mollano. Reparti della 387ª divisione arretrano, perdono quota 205,6, che viene ripresa dagli abruzzesi del battaglione Aquila. Gli Alpini resistono per tutta la notte, riperdono la quota, la riprendono alle prime luci dell'alba e la riconsegnano ai tedeschi. Il giorno dopo i tedeschi cedono di nuovo, e tocca al Gemona riconquistarla. Verso sera, nel settore del Tolmezzo, è una tragica serie di attacchi e contrattacchi alla baionetta.

Il 4 gennaio i tedeschi lasciano per la terza volta la sanguinosa quota 205,6. Il Cividale la riprende, la perde a notte fatta, la riprende bombardando selvaggiamente nel buio. La mattina dopo è di nuovo perduta, ripresa, e riperduta verso sera perché ormai i russi attaccano con loro forze enormemente soverchianti, avanzano incuranti delle perdite più sanguinose. Ma il 6 gennaio il Cividale, duro e testardo, scaglierà contro quella leggera ondulazione del terreno, che formicola di russi, tre attacchi sanguinosi: i primi due saranno respinti, il terzo riprenderà la posizione: in questa giornata il battaglione perderà 300 uomini, tra morti e feriti. Sono le giornate più sanguinose di questo mese di disperata difesa della Julia. Il 9 gennaio, lo sforzo russo sembra esaurito: «Se ci lasciano dieci giorni — dice il generale Ricagno al tenente Corradi — per sistemarci e ripararci dal freddo, non passano più».

Passano, invece, il 14 dicembre. Ma non dove stanno i resti sanguinosi della «Julia», decisi a non cedere di un passo. Più a sud-ovest, dove i tedeschi del gruppo corazzato Fegelein e il battaglione della Guardia del Führer cedono all'impeto dell'Armata Rossa. Dal varco traboccano i giganteschi T 34, che con una ampia curva piegano verso nord e puntano su Rossosch, verso il comando del Corpo d'armata alpino. Frattanto, un altro sfondamento è avvenuto molto più a nord, oltre lo schieramento italiano, nel settore ungherese: anche di qui le colonne corazzate avanzano. Sono le gigantesche mandibole di una morsa d'acciaio che sta per chiudersi sugli alpini.

Giorgio Martinat
(continua)

PROSSIMA PUNTATA:

Si aprono combattendo la strada verso la Patria

RIASSUNTO — Miss Biglia, allevatrice di galli da combattimento, uccide il suo agente Miguel, colpendolo con una statuetta di bronzo. Dick Tracy indaga e intanto Conchita, figlia di Miguel, scopre che l'assassino è miss Biglia e consegna la statuetta alla polizia. Miss Biglia fugge in Messico.

(Copyright «Chicago Tribune» e «Stampa Sera»)

18 — (continua)

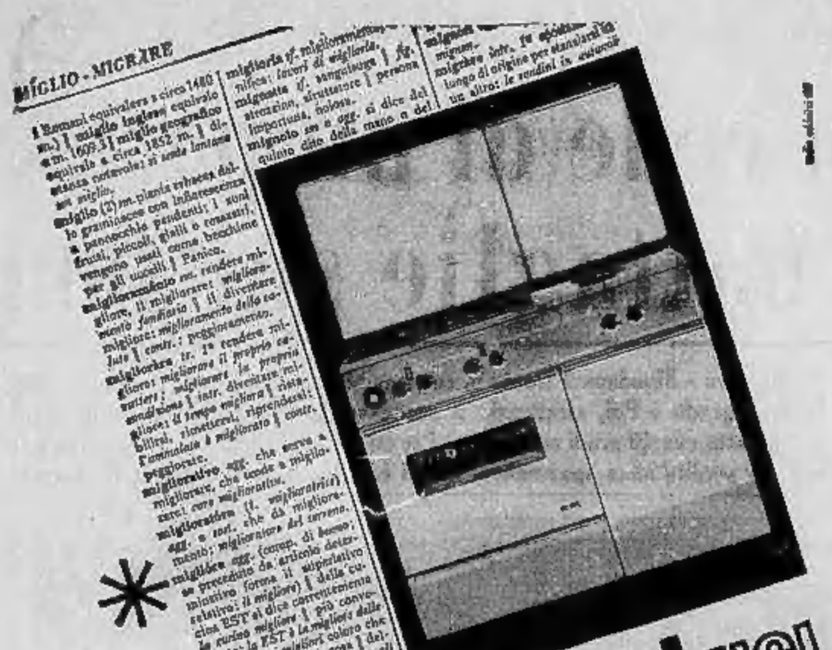

ELETTRODOMestici

lavastoviglie lavabiancheria frigoriferi cucine

UN UNICO ORIENTAMENTO PER LA CASA

*miglióre vuol dire: ☐ più sicura nella cottura dei cibi grazie all'alto rendimento di speciali bruciatori ed al forno con controllo automatico della temperatura ed al forno con controllo ogni operazione: dagli spostamenti della pentole perché le griglie coprono l'intero piano di cottura, alla rapida pulizia del piano e del forno dotati di accessori estraibili e ribaltabili ☐ più spaziosa per la sistemazione di piatti voluminosi all'interno del forno perché la padella smaltata e le griglie sono ad altezza regolabile ed estraibili.

Commissionario per il Piemonte meno la provincia di Novara: LVERY - Torino - Via Botticelli, 23 Tel. 265271 - 265273

quattro ruote quattro Ceat: io guido sereno

la prudenza non basta;
sono gli altri che mi fanno paura.
E a centoventi l'ora l'imprevisto,
la bravata di quello che non sa guidare possono diventare un dramma.
Buoni riflessi e pneumatici che tengano bene la strada:
questo è il margine di sicurezza.
Così, al momento di cambiare le gomme, ho puntato su
il nuovo
CEAT DRIVE RADIALE
e ora, dopo migliaia di chilometri, so di aver fatto centro.
Sono pneumatici che "tengono" sempre,
che mi lasciano sempre
qualche centimetro di sicurezza in più: mi fanno guidare sereno

CEAT DRIVE RADIALE

ANNUNCI ECONOMICI

DOMANDE AFFITTO ALL. LOCALI e TERR. L. 200 p.p.

(Continua da pag. 9)

GIOVANI sposi [illegible] camera, tinello, cucinino. Telef. 689-895.

IMPIEGATI piemontesi abbisogna convenientemente alloggio ultimo piano, ascensore, o casetta periferia. Telefonare 592-151. A55072

PENSIONATA piemontese cerca camera tinello servizi termo centrale possibilmente in casa con giardino escluso piano terreno. Scrivere: «Pubblicità Stampa 3058 — Torino».

PROSSIMI sposi cercano giugno camere tinello servizi Campidoglio Parella. Telefonare 778-887.

PROSSIMI sposi cercano abitazione 2 vani cucina bagno zona Lucento o corso Cibrasano. Telefonare 483-752

PROSSIMI sposi torinesi affittenebbero camera e cucina servizi zona Crocetta S. Rita. Telefonare ore serali 674-872. A52855

PROSSIMI sposi affitterebbero luglio-agosto zona Martinetto Lucento. Telefonare 258-298 ore pasti.

PROSSIMI sposi cercano alloggio libero luglio. Telefonare 698-303.

PROSSIMI sposi cercano 1-2 camere tinello. Tel. 471-216. A55332

PROSSIMI sposi referenziatissimi cercano 3-3 camere zona Nizza. Telefonare 633-244. A54731

REFERENZIATI affitterebbero giugno luglio o subito zona Vanchiglia corso 5, Maurizio 2 camere cucina comforts. Telefonare 888-376.

REFERENZIATI affitterebbero settembre alloggio 4-5 stanze Borriini Francia. Telefonare 771-055.

SALONE 4 camere tre bagni Crimea, precollina, Crocetta. Telef. 684-126.

SIGNORA torinese impiegata referenziatissima affitterebbe camera tinello servizi, qualunque zona. Telefonare pasti 855-109. A55324

SOLA con referenze controllabili cerca camera e servizi cambio pulizia scala. Telefonare 797-867.

SPOSI torinesi referenziati affitterebbero alloggio borgo S. Donato. Telefonare 683-883.

STATALE affitta due camere tinello servizi. Telefonare 777-100 ore 13-20

OFFERTE AFFITTO ALL. LOCALI e TERR. L. 200 p.p.

A.A. AFFITTASI piedi-a-terra ammobiliato signorilissimo. Tel. 381-604.

A.A. AFFITTASI via Avellino uffici piano rialzato mq. 200 altrettanti magazzino seminterrato sottostante. Condizionamento, ascensore, riscaldamento. Eventualmente vendesi. Telefonare mattino 81-779. A54443

A. ABBIAMO alloggi 18.000, 20.000, 30.000, 40.000, Secchi 14. Telefono [illegible] 0529

A. AFFITTANSI S. Tommaso 24 angolo S. Teresa, quarto piano, 3 vani uso ufficio. Telefonare 541-433.

A. MOLINETTE forte passeggio affittasi negozio bivano adatto idraulico pastinatrice artigiano. Telefonare mattino 570-450. A55004

A. PINO affittasi alloggio panoramico 3 camere servizi grande terrazzo. Telef. 681-852.

A. RIFERENZIATO ammobiliato volendo vuoto affittasi 1-4 camere servizi. Re Umberto 29. Tel. 538-594.

A Gassino precollinare affitto alloggio in palazzina nuova 4 camere a servizi garage giardino referenziati. Telefonare 533-047. A54933

ABBIAMO adiacenze via Po mansarde indipendente con mobili. Telefonare 545-104. A55151

ABBIAMO disponibili due alloggi grosso stabile per prossimi sposi, presso medico. Telefonare 293-100.

ABBIAMO 1-2-3 camere servizi. Arsenale 42. Telefono 548-439.

ADIACENZE Sebastopoli affittasi ampio locale con retro uso ripostiglio, ufficio. Telefonare 754-108 mattino.

AFFITTANSI alloggetti a prossimi sposi camere tinello servizi. Telefonare 366-895. 2001

AFFITTANSI capannoni mq. 230-320 eventualmente raggruppabili con retrostante ampio cortile. Tel. 330-376.

AFFITTASI a coniugi piemontesi, alloggetto corso Abruzzi, 25.000. Telefonare 511-400. A55456

AFFITTASI alloggetto zona Lucento. Telefonare pomeriggio 731-106.

AFFITTASI alloggio in palazzetto nuovo precollinare 4 camere servizi riscaldamento. Telef. 517-985 ore 18-19.

AFFITTASI alloggio su scala 3 camere salone cucina tinello bagni servizi. Telefonare 755-095

AFFITTASI bellissima posizione villetta 10 camere 3 garage, vista Torino. Telef. 775-371. 014

AFFITTASI camere, cucina, 14.000, gabinetto esterno, barriera Milano. Telefonare 233-014.

AFFITTASI camera cucina casa vecchia S. Paolo. Telefonare 371-068.

AFFITTASI alloggio signorile cinque camere servizi, terzo, ascensore. Scrivere: «Pubblicità Stampa 5232 — Torino».

AFFITTASI camera tinello servizi referenziati. Via Parpore 41, scrivere. A55683

AFFITTASI centralissime signorili 2 ampie camere servizi, studio, laboratorio. Telefonare 882-557.

AFFITTASI centro commerciale Vanchiglia bellissimo negozio retro servizi. Telefonare 579-895.

AFFITTASI cinque vani servizi centrale adatto ufficio abitazione. Telefonare 683-742. A53555

AFFITTASI corso Turati alloggio signorile 4 camere cucinino doppi servizi eventualmente parzialmente ammobiliato. Telefonare 741-480.

AFFITTASI Crocetta alloggio moderno quattro camere cucina doppi servizi disponibile primo giugno. Scrivere referenziandomi: «Pubblicità Stampa 2257 — Torino». A52947

AFFITTASI libero subito alloggio due camere, cucina, termobagno, antenne, prospiciente giardini reali. Telefonare 553-116. A55345

AFFITTASI locale centralissimo semiarredato uso deposito laboratorio. Telefonare 545-089. A55255

AFFITTASI locale industriale mq. [illegible] zona Mirafiori. Tel. [illegible]

AFFITTASI locale mq. 165 luminoso, nuovo, terreno, adatto laboratorio, deposito, zona Venchi Unica. Telefonare 720-662. 035

AFFITTASI magazzino mq. 70 Nichelino. Telefonare 628-287.

AFFITTASI negozio prezzi nuova sede Stampa anche ad uso ufficio. Telefonare 545-468. 1001

AFFITTASI negozio retro, via Fréjus, telefonare 280-436. A55216

AFFITTASI piazza Carlina 17 negozio retri mq. 75. Rivolgersi portineria. A55328

AFFITTASI Porta Nuova 5 locali e servizi piano rialzato uso appartamento e ufficio e laboratorio. Telefonare 774-030. A55033

AFFITTASI terreno cinto terziale buoni fabbricati peso bilico mq. 4000 zona Mauriziana. Telefonare 588-193

AFFITTASI 1 camera, 2 belle soffitte via Don Bosco. Telefonare ore pasti 754-862. A52742

AFFITTO locale mq. 700 uso magazzino o laboratorio via Pacchiotti. Telefonare 722-457.

AFFITTO tre soffitte primo piano vicinanze corso Novara. Telefonare 775-075, 381-069. A52089

ALLOGGIO panoramico 3 camere servizi grande terrazzo comodo servizi affittasi Pino. Telef. 881-852.

AFFITTASI vicinanze Porta Palazzo locale [illegible] mq. Telef. 238-121/22.

ALASSIO negozio ottimo uso camerette servizi località commercialissima anche invernale affittasi preferibilmente come filiale azienda primordine Torino. Indicare attività commerciale. Scrivere a Pubblicità Stampa 3212 — Torino». A54956

ALLOGGIO signorile nuova costruzione, due camere, salottino cucinino e servizi affittasi anche mobiliato preferibilmente a giovani sposi. Scrivere esaurienti referenze a «Pubblicità Stampa 2282 — Torino».

VILLA splendida posizione panoramica giardino bellissimo panoramico ottimo terreno, affittasi. Telefonare 873-516.

ZONA verde Valsusa 30 km. Torino, affittasi villetta nuova costruzione indipendente, 4 camere doppi servizi giardino ampio soleggiatissimo. Telefonare 793-903. A55514

LOCALI PER VILLEGG. L. 200 per parola

A mezza montagna affitto ammobiliato 15-20-30.000. Rega, Quagliuzzo, Canton Ziocca. 2001

AFFITTASI giugno appartamentino ammobiliato vicino mare, Telefonare 83-584 Sanremo. 23784

AFFITTASI 2-4 camere intero anno vicinanze Cecchetto. Telef. 342-491.

AFFITTO Torre del Mare giugno agosto settembre appartamentino due quattro letti servizi. Tel. 591-545 ore pasti. A52778

ALASSIO affitto giugno agosto eventualmente vendo ammobiliato tre camere. Tel. 590-335. A53127

ALLOGGIO signorile nuova vista mare, Borghetto, 5 posti letto, luglio, agosto, settembre. Telef. 580-380, ore 13-15. A55073

ANDORA affittasi luglio camere lineilo servizi vicino mare. 60.000. Telefonare 762-959. A55200

ANDORA Mare affittasi tre camere terrazzi giugno 70.000 idem per settembre. Telefonare 857-715.

BARDONECCHIA affittasi vuota signorile quadricamere servizi garage. Telefonare 653-159.

BARDONECCHIA Pinete affittasi stagione alloggio nuovo ammobiliato, garage. Telefonare 940-080 ore pasti.

BELLARIA affittasi alloggi da giugno a settembre. Telefonare 725-961.

BEAULARD affittasi alloggetto due camere, tinello, garage, ammobiliato. Telefonare 926-021. A53556

BORDIGHERA nuovi centrali-simi 5 letti giugno settembre affittasi. Telefonare 536-027. A52155

BORGHETTO Impresa Molinar completo panorama vende lottizzando affitta alloggi signorili, 65.000 mq. parcheggio piscina giochi bambini. Telefonare Torino 732-069.

COLLINA Albese, posizione nuovissima panoramica, affittasi elegantemente arredato 6 vani giugno-novembre duecentomila. Telefonare 857-113.

CONIUGI pensionati cercano villeggiatura estive, Balbo, via Napione 24, Torino, telefono 675-126.

CORIO Canavese affitto stagione appartamento nuovo arredato. Telefonare 361-043 ore pasti. A55236

DIANO Marina Lalguaglia affittasi appena ultimabile mare, Savignoni, Genova 19, Diano Marina.

ELEGANTE alloggetto Sauze stagione 110.000, giugno 25.000, Telefonare mattinate 654-359. A50577

FINALE affitto mensilmente ammobiliato tutti comforts, massima tranquillità. Telefonare 207-048.

IMPERIA Porto Maurizio affittasi camere ammobiliate anche uso cucina. Telefonare ore pasti 872-201 Torino. A53408

IMPERIA vuoto panoramico quadricamere venticinquemila mensili affittasi annualmente. Telef. 213-481.

FINALPIA affittasi giugno-luglio tre camere servizi. Telefonare 885-422.

GARDA affittasi alloggio nuovo panoramico ammobiliato giugno settembre. Telefonare 732-492.

LAIGUEGLIA, affittasi camere, cucina, giugno, settembre, due persone. Telefonare 552-501. A54876.

LAIGUEGLIA, Biegi Concezione 49, affitta alloggetto signorilmente arredato cinque letti. A55622

LAVAGNA affittasi appartamento 5 letti tutti comforts Viste mare. Scrivere Riva, Santa Caterina uno, Genova. 23752

LIMONE affittasi appartamento cinque letti residenza con piscina. Telefonare 553-094.

LIMONE Piemonte vendesi villa anche ammobiliata, soggiorno cucinino quattro camere servizi cantina ottima posizione. Telefonare 81-77 Raccopigli. 1001

LOANO, affitto alloggetto dal 4/6 al 29/6 e settembre. Telefonare 579-616, ore 9-10; 13-14.

OSPEDALETTI affittasi estate 6 vani riva mare, Telefonare 380-423 Genova, oppure scrivere: «Pubblicità Stampa 6 — Genova». 23902

PIETRA Ligure affittasi luglio agosto alloggio panoramico. Telef. 722-066.

PIETRA Ligure affittasi luglio appartamento nuovo quattro posti vicino spiaggia. Scrivere: «Pubblicità Stampa 293 — Torino».

PIETRALIGURE Soggiorno Famiglia Lucciolo, via Roccarovara 71, Istituto famigliare prezzi modici vicino mare cabine, interpellateci.

RAPALLO affittasi alloggetto ammobiliato mesi estivi invernali. Telefonare 675-944 serali.

RAPALLO affittasi stagione estiva appartamentino tutte comodità tre posti letto. Telef. ore pasti 786-311.

RIVIERA dei Fiori, vendo villa 3 camere servizi, terrazzi 4.400.000. Informazioni catalogo: Dott. Corve, telefono 44-685. 23452

SANREMO disponga annualmente oppure giugno settembre alloggetto ammobiliato confortevolissimo. Telefonare 552-658. A53172

VALLE Lanzo tre camere cucina ammobiliate, panoramiche; affittansi stagione 165.000, annualmente 200.000. Telefonare 516-047.

VARAZZE affittasi vuota collinare tre camere servizi. Telefonare Torino 587-670. A53241

VARAZZE stagione estiva affitta appartamenti ammobiliati giugno - settembre prezzi ridotti. Veilino, Bovani.

VILLETTA cinque vani servizi terrazzo vallata Limone, affittasi, vendesi. Telefonare 895-509 pasti.

33 km. Torino due camere mobiliate, servizi, 30 mila. Telefonare 754-192, 751-214.

ALBERGHI E STAZIONI CLIMATICHE L. 200 p.p.

ANTEY 1100 Albergo Bellevue (Aosta). Pensione familiare. Luglio prezzi eccezionali. 33965

BELLARIA, Albergo Belvedere, completamente rimodernato, parco, giardino, prezzi modici, interpellateci.

BELLARIA, Hotel Principe, sul mare, ogni confort, prezzi modici. Prenotatevi. Tel. 46-279. 23321

BELLARIA - Nautic Hotel, sul mare, tutte camere bagno, modernissimo, interpellateci. 23625

CATTOLICA, Hotel Nuway, telefono 61-452, ottimo trattamento, maggio, giugno 1600 complessive. Alta interpellateci. 24050

CATTOLICA, Pensione Silvana, tel. 61-193, vicinissima mare, maggio, giugno 1400 complessive. Alta interpellateci. 24050

OSPEDALETTI affittasi estate 6 vani riva mare, Telefonare 380-423 Genova, oppure scrivere: «Pubblicità Stampa 6 — Genova». 23902

PIETRA Ligure affittasi luglio agosto alloggio panoramico. Telef. 722-066.

PIETRA Ligure affittasi luglio appartamento nuovo quattro posti vicino spiaggia. Scrivere: «Pubblicità Stampa 293 — Torino».

PIETRALIGURE Soggiorno Famiglia Lucciolo, via Roccarovara 71, Istituto famigliare prezzi modici vicino mare cabine, interpellateci.

RAPALLO affittasi alloggetto ammobiliato mesi estivi invernali. Telefonare 675-944 serali.

RAPALLO affittasi stagione estiva appartamentino tutte comodità tre posti letto. Telef. ore pasti 786-311.

RIVIERA dei Fiori, vendo villa 3 camere servizi, terrazzi 4.400.000. Informazioni catalogo: Dott. Corve, telefono 44-685. 23452

SANREMO disponga annualmente oppure giugno settembre alloggetto ammobiliato confortevolissimo. Telefonare 552-658. A53172

VALLE Lanzo tre camere cucina ammobiliate, panoramiche; affittansi stagione 165.000, annualmente 200.000. Telefonare 516-047.

VARAZZE affittasi vuota collinare tre camere servizi. Telefonare Torino 587-670. A53241

VARAZZE stagione estiva affitta appartamenti ammobiliati giugno - settembre prezzi ridotti. Veilino, Bovani.

VILLETTA cinque vani servizi terrazzo vallata Limone, affittasi, vendesi. Telefonare 895-509 pasti.

(Continua a pag. 10)

L'ISTITUTO
A. R. DI BERNARDO
Ortopedia addominale - Sede Centrale MILANO - Piazzale Loreto 7
DESIDERA RICORDARE A TUTTI I SOFFERENTI

ERNIA

che IL CONTENTIVO EXTRA DI BERNARDO
[illegible] è senza confronto con tutti gli altri. È di NYLON flessibile e durevole (inalterato) e rappresenta quanto di più efficace per la contenzione;

che per favorire la grande famiglia dei lavoratori a dal meno abbienti sarebbe ad offrire il MODELLO [illegible] SEMPRE A LIRE 8000 (cinquemila);

invito poi a considerare della massima importanza il fatto

che L'OBESITA'
Il ventre cascante, le gambe rigonfie, il seno molle, la cinetica rilassata, gli avvenimenti psicosomatici, le quali conseguenti, sono importantissimi ed indiscutibili sofferenze particolari, [illegible] dei quali vari problemi LA CINTURA VENTRIERA DI BERNARDO confezionata su misura in tessuti elastici di particolare resistenza appropriata ai casi proposti particolarmente alle prescrizioni medico-chirurgiche

che un Medico dell'Istituto riceve tutti i giorni ore 9-12 e 14-18, festivi 9-12, presso le Filiale di
TORINO - STUDIO MEDICO VIA S. QUINTINO 4 - TEL 534.500
GENOVA: VIA CAFFARO 1 - BOLOGNA: STRADA MAGGIORE 24 - ROMA: VIA TORINO 60
CONSULTAZIONI E PROVA GRATUITE - CATALOGO GRATIS N. 6

AUTOTRASLOCHI accurati furgoni imbottiti, personale specializzato. Telefonare 535-571 Ditta Quaranta.

AUTOTRASLOCHI accuratissimi, tutta Italia, moderni autofurgoni, garanzia concorrenza. Telef. 860-380 (Ditta Serra). 07

AUTOTRASLOCHI accuratissimi, serietà, garanzia, concorrenza. Interpellateci 532-972 Ditta Mazzer.

AUTOTRASLOCHI accuratissimi, autofurgoni imbottiti, garanzia concorrenza interpellateci telefonandoci 564-931 (Ditta Cassata). 0619

PORTA Nuova affittasi chiosco. Telefonare 545-089. A55354

SOFFITTA centralissima affittasi ottimila per deposito referenziato. Telefonare 890-547. A55138

UFFICIO centrale 4 locali, servizi, rinnovato, decorato, affittasi direttamente. Telefonare 553-873.

VILLA due piani, dieci camere, garage, cantina, scivolo, riscaldamento, giardino ed accessori vari, eventualmente ammobiliabile anche in due alloggi, affittasi in Borgo, prezzi modici. Tel. 570-803 ore pasti. A54965

AFFITTASI a S. Bartolomeo (IM) alloggio vicino mare 4 posti luglio 100 mila, settembre 60.000 tutto compreso. Telefonare 276-797 To.

AFFITTASI alloggio Andora mesi giugno luglio agosto. Tel. 887-829 ore pasti. A53132

AFFITTASI appartamento villa [illegible] dinetta (Savona) periodo estivo, altitudine 700 metri, posizione panoramica. Telefonare Cuneo 21-03.

AFFITTASI due stanze e servizi palazzina Torre Pellice stagione estiva. Telefonare 350-831. A55292

Una moda che va sempre più affermandosi

Il "boom,, dello spider la vettura delle vacanze

In Italia ve ne sono in commercio una cinquantina di modelli - E' il tipo di automobile che ha subito le maggiori modifiche, funzionali ed estetiche - E' scomparsa la due posti «spartana» di tipo britannico, senza i cristalli laterali, che lasciava i passeggeri in balia delle intemperie - Oggi lo spider è diventato una macchina sportiva, raffinata ed elegante che si rivolge sia ai giovani che ai meno giovani

Il tipo di automobile che nel corso degli anni ha subito modifiche funzionali ed estetiche di maggiore importanza è lo spider. I tecnici definiscono questa vettura come «due posti decapotabile», gli storici ne fanno derivare il nome da una leggerissima carrozza del secolo scorso diffusa fra gli agricoltori degli Stati Uniti e d'Inghilterra e chiamata, per il suo aspetto, «spider», cioè ragno. Macchina riservata, all'inizio, ai guidatori giovani, a chi non badava tanto alla comodità e all'eleganza, ma desiderava viaggiare all'aria aperta, sotto il sole. E infatti lo spider crebbe e si sviluppò presso gli inglesi e i popoli nordici, per i quali rappresentava un mezzo di evasione e di fuga dalle grigie nebbie di tutti i giorni verso il Sud, il Mediterraneo.

Era l'automobile dell'estate, dei bei tempi: i tettucci di tela o capote erano approssimativi, aprirli o richiuderli costituiva una manovra goffa e lunga, dai risultati incerti, spesso le porte non avevano i cristalli laterali, spifferi e sibili d'aria entravano disperdendo nell'abitacolo. Non ci si pensava, si arrivava di tanto in tanto all'orecchio del compagno di viaggio.

Oggi le cose sono cambiate, e radicalmente. Lo spider resta la vettura del sole e delle vacanze, ma è attrezzata per sopportare magnificamente i rigori dell'inverno più rigido. Merito, in particolare, dei costruttori e degli stilisti italiani, che hanno saputo rinforzarne la struttura, migliorarne le prestazioni, annullarne le «scomodità» e abbellirne la linea. La due posti spartana di tipo britannico, piena di fascino e di personalità, ma adatta a un particolare, ristretto genere di pubblico (giovani snodati e con salde di ferro), è stata a poco a poco trasformata in una sportiva e confortevole «sportiva» che assume sotto la pioggia le prerogative delle berline.

Lo spider è diventato adulto, e la sua popolarità ne ha tratto notevole giovamento. Attualmente, esistono sul mercato internazionale un centinaio di modelli diversi di «ragni». Nel nostro paese ve ne sono in commercio una cinquantina. Quelli prodotti da Case italiane sono quindici, dalla piccola Autobianchi Bianchina di 655 mila lire alla lussuosa Ferrari California di quasi dieci milioni. La scelta è vasta, si tratta, come spesso accade, soltanto di una questione di prezzo.

In generale, si può dire che i nostri spider sono all'avanguardia sia in fatto di meccanica (che è in molti casi derivata da quella di analoghi modelli normali) sia nella carrozzeria, curata il più delle volte da maestri torinesi come Pininfarina e Bertone. La maggioranza adotta soluzioni tecniche tradizionali (motore anteriore e trazione posteriore); le cilindrate variano dai 499 cmc della Bianchina ai 4390 cmc della California, i due poli opposti della scala. Salvo poche eccezioni (ad esempio, la «Lancia Flavia» convertibile), i posti sono soltanto due, come è caratteristica di uno spider. Per finire, capita di vedere due o più persone precariamente appollaiate nella parte posteriore, e questo è proibito dal Codice stradale per buone ragioni di sicurezza, perché se la struttura della macchina è stata studiata per due persone, il carico maggiore ne altererà l'equilibrio.

In Italia gli spider hanno ricevuta la spinta decisiva alla diffusione dalla comparsa nel 1965 dell'«850 Fiat», un'autentica auto sportiva con doti di utilitarietà (prezzo di listino e costi di esercizio). L'«850» ha avuto l'ed ha tuttora, naturalmente, il pregio di unire ai robusti e collaudati gruppi meccanici della berlina una linea giovane e piacevole, ricca di intelligenti soluzioni pratiche, come la particolare sistemazione della «capote» sotto il cofano. Una vettura, insomma, che sintetizza quello che è lo concezione moderna di uno spider, con un prezzo accessibile ad un larghissimo strato di clientela.

I prezzi degli spider sono diminuiti in questi ultimi anni, anche se rimangono leggermente più alti delle versioni coupé, più facili da costruirsi. Il calo è stato reso possibile dalla tendenza delle Case di utilizzare i telai e la meccanica del modello-base, in generale una berlina. E' stato il caso della Fiat, prima con la già citata 850 e poi con la 124 Sport, e dell'Alfa Romeo con la Duetto 1600. Le due vetture sono state «vestite» da Pininfarina, il cui stile si riconosce a prima vista nel disegno — semplice, pulito — e negli interni, comodi e signorili. Due esemplari di classe, con motori vicini di brio e di grinta.

Nel settore delle macchine da oltre 200 all'ora, la più economica è di gran lunga la Dino: tre milioni e mezzo, quando tutte le altre sfiorano o superano i sei milioni. Il suo motore di due litri consente meravigliose corse, brucianti riprese, velata mazzafrusto. Alla prudenza del guidatore il lanciarlo più o meno. Nello stesso tempo, secondo l'attuale tendenza, la Dino è auto di lusso: vuol scatenarsi? Lo può. Vuol viaggiare tranquillo, con la capote abbassata? Niente di più facile, pur'resta di essere in una berlina di lusso. Da notare, e l'osservazione vale per tutti gli spider, che la velocità massima è minore quando il tetto è aperto: questo perché la resistenza aerodinamica aumenta a causa del vortice prodotto dal parabrezza.

Per chi ha sei milioni e passa da spendere ci sono le carie Lamborghini, Maserati e Ferrari. Auto eccezionali, che rappresentano l'aristocrazia degli spider. La «400 GT» di Lamborghini è la più veloce con i suoi 270 km orari.

Nessun'altra macchina è in grado di tenerne il passo, sempre che ci sia in Italia una strada dove si possa correre a 270 all'ora senza pericolo per il pensiero. E se anche esistesse, a cosa servirebbe? La funzione principale di uno spider è di permettere viaggi lieti, di sole, ammirando il panorama e godendosi l'aria. Con lo stesso spirito, in fondo, degli agricoltori americani e inglesi che conducevano i loro «ragni» in città la domenica.

m. f.

Caratteristiche degli spider italiani

MARCA E TIPO	Cilindrata	Potenza CV	Peso kg	Velocità	Prezzo
Autobianchi Bianchina	499	25	534	105	655.000
Fiat 850	843	52	725	145	1.050.000
Siata Spring	843	42	640	125	795.000
Moretti 850 SS Sportiva	843	50	690	150	1.470.000
Moretti 1000 Sportiva	982	62	695	160	1.620.000
ASA 1000	1032	91	720	185	2.570.000
Fiat 124 Sport	1438	86	945	170	1.550.000
Alfa Romeo Duetto	1570	125	940	185	2.195.000
Alfa Romeo GS Quattrocote	1570	106	750	150	2.360.000
Lancia Flavia convertibile	1800	92	1150	173	2.290.000
Fiat Dino	1987	166	1150	210	3.485.000
Lancia Fleminia convertibile	2775	150	1400	193	3.535.000
Lamborghini L 350 GT	3464	270	1150	240	6.000.000
Maserati 3700 GTI	3692	245	1350	245	5.850.000
Lamborghini 400 GT	3929	320	1200	270	6.250.000
Ferrari 330/GTS	3967	300	1200	235	6.500.000
Ferrari California	4390	320	1328	245	9.500.000

Concluse a Milano le indagini sui gioielli rubati

Denunciati gli amici «beat» della ragazza troppo agiata

La giovane sottrasse alla madre preziosi per dodici milioni nell'intento di finanziare il «clan» dei capelloni - Il cantautore Riki Maiocchi accusato di ricettazione; l'attore Minellone di circonvenzione d'incapace

Dal nostro corrispondente

Milano, sabato sera.

Le indagini sulla vicenda della «sedicenne bene», che ha rubato alla madre gioielli per dodici milioni, si sono concluse con la denuncia a piede libero per ricettazione di cinque persone, fra le quali il cantautore Riki Maiocchi, e con un'altra denuncia per circonvenzione d'incapace contro due giovani «beat», Piero Marsili Libelli, di 20 anni, e Cristiano Minellone, di 21 anni, in arte Cristiano Minello noto per avere interpretato alla TV la parte del figlio del commissario Ferretti negli episodi di Laura Storm, la giornalista detective.

La sedicenne si chiama Benedetta B. ed è figlia di un noto industriale, che vive separato dalla moglie. Benedetta B. vive con la madre in un lussuoso appartamento a Milano, nel quale prestano servizio dieci domestici, due cuochi e tre autisti.

Benedetta, stanca di condurre una vita troppo agiata tra l'appartamento di via Fontana e la lussuosa villa paterno a Portofino e in Brianza, circa un mese fa si era allontanata di casa aggregandosi a un gruppo di «capelloni» che frequentano via Brera: fra i nuovi amici vi erano il giovane attore televisivo Cristiano Minellone e Piero Marsili Libelli. La giovane Benedetta aveva chiesto appunto di potersi aggregare al gruppetto, di cui il Minellone era un po' il capoccia, quest'ultimo, però, avrebbe obiettato che sarebbero stati necessari dei denari per l'affitto di un appartamento dove la combriccola avrebbe potuto riunirsi tranquillamente.

La ragazza, senza pensarci troppo, è tornata a casa e, in più riprese, ha sottratto dagli scrigni della mamma gioielli per dodici milioni di lire: secondo quanto risulta alla polizia il Minellone e i Marsili si sarebbero occupati della vendita dei preziosi. Fra gli acquirenti dei gioielli c'è stato anche il cantautore Riki Maiocchi, che ha comperato per sole quarantamila lire un orologio del valore di quattrocentomila.

c. b.

Il cantante «beat» Riki Maiocchi, accusato di ricettazione

Sarà riportata a Busnago

Lascia Gressoney la bimba morta raccogliendo fiori

Gressoney-St-Jean, sab. sera. (l. v.) La salma di Paola Novi, la bambina di otto anni morta ieri a Gressoney-St-Jean nelle acque del torrente Valdobbia, viene trasiata in giornata a Busnago. Il piccolo nei pressi di Vimercate, in provincia di Milano, per essere inumata nella tomba di famiglia. Così ha deciso il pretore dott. Vincenzo Novi, tredici chirurgo e sindaco di Busnago. La mamma, Maria Carla, avrebbe preferito farla seppellire nel cimitero di Gressoney-St-Jean, la località dove la piccola Paola, da quattro anni a questa parte, trascorreva le sue vacanze estive.

Per tutta la notte nella cappella mortuaria del cimitero di Gressoney, che è al centro del paese, la salma della piccina è stata vegliata amorevolmente.

«Per tre ore — si ha detto ancora stamane il medico condotto di Gressoney dott. Palmiro Raggi — abbiamo tentato la respirazione artificiale anche con il padre, ma non c'è stato nulla da fare. Cadendo, aveva picchiato violentemente la testa sui sassi».

I carabinieri hanno stabilito che la piccina, nel raccogliere fiori, è scivolata sul terreno reso viscido dalla pioggia caduta nei giorni scorsi e ancora ieri mattina. Precipitata da quindici metri di altezza nel torrente, deve essere morta sul colpo.

Assegnati i Premi Marzotto 1967 a letterati, giornalisti e pittori

Nostro servizio particolare

VALDAGNO, sab. sera.

Questa mattina, nel Teatro Rivoli, è avvenuta la consegna dei Premi Marzotto 1967; la cospicua dotazione ascendeva quest'anno a 37 milioni. Divergenze nell'interpretazione del bando da parte dei membri della commissione, una hanno consentito l'assegnazione del Premio per la «Letteratura», mentre all'unanimità sono stati assegnati due premi di selezione ad Angelo Fiore, per il romanzo «Il Lavoratore» e a Tommaso Landolfi per «Racconti impossibili».

La stessa commissione ha assegnato i cinque Premi Marzotto per il «Giornalismo» a Enrico Altavilla, del «Corriere della Sera», per le sue inchieste sul «Divorzio in Italia» e «I nuovi miti della famiglia europea»; a Gaspare Barbiellini Amidei, del «Giornale d'Italia», per la sua inchiesta su «Come si governa un partito»; a Giorgio Batini, de «La Nazione», che con «L'Arno in rosso» ha saputo far vivere il senso della tragedia che ha colpito in Firenze la cultura italiana e universale; a Gigi Ghirotti, de «La Stampa», che nelle sue sedici corrispondenze su «Il problema siciliano» si è mostrato «interprete particolarmente acuto, documentato e dicitore puro, coraggioso», illustrando il travaglio dell'esperienza regionale siciliana in tutti i suoi aspetti economici, politici, ideologici ed educativi.

Gli altri premi sono stati conferiti come segue. Il Premio Marzotto per le «Scienze economiche» al prof. Pasquale Saraceno per l'opera su «La produzione industriale». Premi di «selezione», ai professori Siro Lombardini, di Torino, e Aristide Monteani; premi di laurea ai dottori Antonio Bandettini e Paolo Matturo.

Il Premio Gaetano Marzotto per la pittura è stato assegnato a «Le delicrezioni», una vasta tela di Leonardo Cremonini ch'è tra i più dotati del giovani esponenti della «nuova figurazione».

an. dra.

4 motivi che contano

SICURA E CONFORTEVOLE:
è larga, è bassa, ha le sospensioni brevettate Hydrolastic

SICURA E POTENTE:
ha la trazione anteriore e 50 cavalli generosi

SICURA E SOLIDA:
ha i freni a disco, una scocca compatta e robusta, isolata dalle vibrazioni

SICURA ED ECONOMICA:
ha il motore trasversale, consuma 6,7 litri per 100 km

4

PREZZO L. 1.050.000 f.c.

INNOCENTI

Marketing Pubblicità Generale 148

I NEGOZI DELLA CORTESIA

ARTICOLI REGALO
LA TORINESE PROFUMI: Via Doria 8, telefono 510.938.

ARTICOLI SPORT
MELANI Sport: Via Cavour 6 ang. v. Lagrange

CALZATURE
BIRI Calzature: Via XX Settembre 85 angolo Via Barbaroux - BIRI: Via A. Doria 3/c
RAITERI Calzature: Via Vanchiglia 10 t. 81.215

CUCINE A GAS
Soc. GASISTI: V. XX Sett. 46 (di fronte al GAS)

ELETTRODOMESTICI
FRATELLI LOTTI: Via Massimi 46.

MAGLIERIE
SETTE MODRA: Via Corte d'Appello 18 (fronte Tribunale)
VIDOS LAINERIE shop: via Roma 358.

MOBILI
CASARELLA: Via Garibaldi 6, tel. 531.107
S. DOMENICO: v. Milano ang. v. S. Domenico 6

PELLETTERIE
FIORI LUIGI: Via Po 8

PELLICCERIE
F.lli GIORGI: v. S. Franc. da Paola 18, t. 886.329 Corso Vittorio Emanuele 19, tel. 656.175

PIANOFORTI
CHIAFFO: Piazza V. Veneto 18, telefono 61.545

PIZZI - RICAMI
PONTE DEI FIORI: v. delle Orfane 3, t. 542.643

PROFUMERIE - PARRUCCHE
CASA DELLA PARRUCCA Toupets: Via Miglietti 4, telefono 487.721.
LA TORINESE PROFUMI: v. Doria 8 t. 510.938

SETTIMANA DELLE CONFEZIONI

Marzotto

PER UOMO E RAGAZZO

CENTRO MODA
FUSODORO
VIA NIZZA 210 / VIA VIOTTI 1
facilità di parcheggio

ABITO UOMO ESTIVO
PETTINATO PURA LANA
PULLMAN
L. 22.000 L. 25.000
FUSO D'ORO
L. 28.000 L. 34.000
RAGAZZO
L. 13.700 L. 16.900

Pellicceria F.lli GIORGI

offre alla clientela un assortimento di mantelli persiano, visone ecc... a prezzi eccezionali. Prenotate ora, pagherete in stagione, e avrete oggi una maggior scelta

Via S. Francesco da Paola 18 (p. Carlina), telef. 656.829 - Sede Corso Vittorio Emanuele 19, telefono 655.173 - Torino
Via Cavour 3, telefono 28.30 - Vercelli

Signore, lei acquisterebbe un letto così per risparmiare?

allora perchè, per una piccola differenza, rinunciare a una autoradio a Modulazione di Frequenza che garantisce una perfetta ricezione senza disturbi

becker Avus

con onde Medie, corte e M.F. L. 55'000 escluse I.G.E., data installazione

Stazione di Servizio: via Frejus, 7 - Torino - Telef. 337106

LA TORINESE PROFUMI
CLASSE CONVENIENZA CORTESIA
VIA ANDREA DORIA 8 - TEL 510.938

ANNUNCI ECONOMICI

ALBERGHI E STAZIONI CLIMATICHE L. 200 p.p.

(Continua da pag. 6)

RIMINI, Pensione Souvenir, Trento 16, tel. 24-365, modernissima, bassa 1400. 24030

RIMINI, Pensione Trinidad, bassa stagione 1400-1600 tutto compreso. Gestione propria. 24650

RIMINI Rivazzurra, Pensione Manfroni, tel. 30657, viale Sarsina, camere servizi, bassa 1300-1500.

RIMINI, Soggiorno Ala, via Galileo Ferraris, tel. 50-396, prezzi convenientissimi. 24030

RIMINI, Soggiorno Fazzoli, telefono 27-556, viale Trieste, familiare, prezzi convenienti. 24030

SPOTORNO, pensionato familiare, cucina rinomata, spiaggia propria vicina. Disponibilità 15-30 giugno, 20 luglio - 7 agosto e dopo 20 agosto. Educatorio della Provvidenza, Trento 13, Torino, 583-490

TORREPEDRERA, Pensione Mary, tel. 36-577, vicinissima mare, tranquilla, familiare, interpellateci.

VALLE d'Aosta, vacanze per ragazzi dal 15 giugno al 15 luglio L. 2500 tutto compreso. Scrivere: «Pubblicità Stampa 2610 — Torino».

VALVERDE, Casamadico, Hotel Michelangelo, 2ª cat., costruzione '57, 50 metri mare, tranquillo. Cucina casalinga varietà abbondante, Camere con doccia, balcone, telefono. Parcheggio coperto. Giardino. Basse 2000, Alte interpellateci. 23362

VARAZZE, Albergo Gran Colombo, 57-062, centrale, signorile, giardino. Giugno 2700. 24218

VARAZZE, Hotel Royal, via Cavour, 57-641. Vista mare. Pensione 2500, con bagno 3000 compresivo.

VARAZZE Pensione Marialuisa, telefono 97-324 ottimo trattamento, giardino, prezzi modici.

VARAZZE, pensione Vienna, ottimo trattamento, confortevole, giardino, prezzi modici 57-522. A45442

VARAZZE, Soggiorno Marina, piazza Boveri 16/2, 98-331, familiare, sul mare, cucina emiliana, confort.

VENTIMIGLIA rinnovata « Pensione al Mare» giugno 2.800; luglio 3.000; agosto 3.200. Spiaggia propria.

VERSILIA - Marina Massa, telefono 31-057, cento metri del mare, nuova moderna Pensione Lido 1ª categoria. Camere con bagno. Trattamento signorile. Prezzi modici.

VIESERBA, Pensione Cosetta, vicinissima mare, tranquilla, ottimo trattamento, prezzi modici.

VIESERBA, Pensione Daniel, telefono 38-508, vicinissima mare, bassa 1700 interpellateci 23385

VIESERBA, Pensione Nadia, vicinissima mare, cucina casalinga, giugno settembre prezzi speciali. 24050

VIESERBA, Pensione Paradiso, vicinissima mare, bassa 1600 complessive, alte modici. 23752

VIESERBA, Pensione Sammarino, vicinissima mare, ottimo trattamento, prezzi modici, interpellateci.

VIESERBA, Pensione Belledere, sul mare. Tel. 38-548 veramente ottimo, prezzi modici.

VIESERBA, Villa Nini, tel. 38-381, vicinissima mare, rimodernata, prezzi modicissimi 23803

VISERBELLA, Pensione Solidea, tel. 38-248, nuovissima, vicinissima mare, basse 1500-1700. 23832

COLLEGI ISTIT. SCUOLE L. 250 per parola

A.A. ACCONCIATORI assistente capista specializzazione ricarcetissima scuola professionale estetica, acconciature Pierolati creatore elettroondulazione, corso Vittorio Emanuele 59, telefono 535-826. 0908

A.A. ALLA Sem, Scuola Estetica Moderna, piazza Castello 9, Torino, tel. 535-533, continuano lezioni corso estetica viso corpo manicure pedicure. Consulenza medica specializzata.

A. ACCONCIATORI qualificati diventerete con insegnamento moderna scuola acconciature, elettroondulazione, corsi diurni, serali autorizzati, consorzio ministeriale, Nizza 9, telefonare 650-052. 0501

ACCONCIATORI Ex tecnico Oreal Fratti specializzato scuola acconciature femminili piega really finitura decolorazioni permanenti. Corsi diurni-serali, Diploma consortile. Telefonare 488-365, piazza Statuto 24.

REVLON centro corsi estetica, viaggista, manicure, pedicure, diplomi internazionali. V. S. Teresa 3, telefonare 542-359 7001

CAMERE MOBIL. PENS. L. 200 per parola

A distinto professionista affittasi bella camera comfort zona Maurisiano. Telefonare 587-882. A54856

A referenziato affitto camera ammobiliata in casa signorile. Tel. 654-249

AFFITTASI bella ammobiliata una due persone libera 1° giugno, via Madama angolo Valperga. Tel. 883-804.

AFFITTASI camera indipendente piede-terre. Telefonare 332-083

AFFITTASI camera ammobiliata due letti, Telef. 593-732.

AFFITTASI camerette mobiliate comodità via Martiri Libertà 20, Torino.

AFFITTASI camera modernamente ammobiliata disimpegnatissima uso cucina riscaldata. Telefonare 690-348.

AFFITTASI camera ammobiliata 2 letti, centrale, tutti confort. Telefonare 513-557. A55310

AFFITTASI 1 letto in camera 2 letti impiegati referenziati. Tel. 554-347.

AMMOBILIATA centrevilissima confort con pensione unico inquilino impiegato. Telefonare 516-255.

AMMOBILIATA zona piazza Castello affittasi anche settimanalmente. Telefonare 547-974, A55085

ATTENZIONE pensione centrale sistema professionisti, impiegati, in camere a 2 letti. Pensione completa 60.000 mensili a persona. Telefonare 513-517.

CAMERE ammobiliate centrali impiegati pensione completa cucina casalinga. Telefonare 511-742.

CASA dello Studente pensione, via Po 27, telefono 519-648.

CERCASI camera ammobiliata massa pensione per giovane operaio Rivoli Caselle Vica corso Francia numeri alti. Scrivere: «Pubblicità Stampa 2270 — Torino» A53473

CERCASI camere ammobiliate indipendente o vuota oppure soffitta. Telefonare 255-371.

CROCETTA, Matrimoniali, 1-2 letti, confortis, settimanalmente, mensilmente Mauble Verrazzano 23. Telefono 396-870. A53625

OSPITEREI 2 giovani operai dando pensione. Piazza Statuto. Telefonare 579-677. A53820

PENSIONE centrale comprese vitto 1500 giornaliere 40.000 mensili. Tel. 515-008. A55225

PICCOLA pensione affittarebbe signora, signore pensione bisognose cure. Tel. 487-796. A73508

PIED-A-TERRE ammobiliato zona Francia 35.000 mensili. Tel. 335-525

POLITECNICO presso affitta indipendente tranquillissima ambiente nuovo. Telef. 388-980 pomeriggio.

PORTANUOVA affittasi ammobiliata con vitto. Tel. 513-546.

SIGNORA anziana offre camera ammobiliata signorina referenziata cambio compagnia seria. Tel. 773-732.

SIGNORA sola affitta elegante centralissimo piede-a-terra. Tel. 537-928

DOMANDE IMPIEGO L. 50 per parola

A seria ditta offresi quale direttore, ispettore vendite 37enne buona esperienza commerciale. Scrivere: «Pubblicità Stampa 2597 — Torino».

A.A.A. ESPERIENZA pluriennale ufficio vendite centrale ed conduzione agenti-contabilità generale, import-export, spedizioni, conoscenza lingue, 25enne diplomato offresi. Scrivere: «Pubblicità Stampa 2392 — Torino».

AUTOTECNICO, autoveicoli industriali, ventinovenne, dipendente grande complesso industriale già svolto mansioni caposquadra collaudatore Francia, Germania, Africa, perfetta conoscenza francese tedesco, impiegherebbesi presso seria ditta estera - Italiana. Telef. 338-476 serali.

COMMESSO camperista pratico offresi. Scrivere: «Pubblicità Stampa 3160 — Torino».

CORRISPONDENTE inglese francese tedesco stenodattilografia pratica biennale offresi. Telefonare 771-006.

CORRISPONDENTE traduttore inglese francese pratico export import 3° impiego offresi ditta. Scrivere «Pubblicità Stampa 3348 — Torino».

DATTILOGRAFA 15enne offresi. Telefono 726-967. A54907

DICIANNOVENNE stenodattilografa 2° impiego, pratica lavori ufficio, accetterebbesi subito seria ditta. Telefonare 252-283.

DICIASSETTENNE, 1° impiego, stenodattilo, bella scrittura, offresi. Telefonare 231-650. A56493

DISEGNATORE progettista stampi famiana esperienza settennale nel campo specifico amministrerebbe proposta scopo miglioramento. Scrivere: «Pubblicità Stampa 5312 — Torino». A56569

DISTINTA colta lingua offresi dama compagnia, disposta viaggiare. Casalegno, Vico 10, Torino.

ESPERTISSIMA confezioni femminili presenza serietà forte personalità offresi per conduzione direziona negozio abbigliamento. Tel. 652-502.

ESPERTO preventivi, cicli di lavorazione, approvvigionamenti, già occupato come capo officina costruzione stampi e attrezzature per lavorazione lamiera e profilati occuperebbesi adeguatamente. Scrivere: «Pubblicità Stampa 373 — Torino»

ESPERTO stampaggio termoindurenti termoplastici, quindicennale esperienza laboratorio ricerca e collaudo. Conoscenza cicli lavorazione, cultura media superiore offresi scopo miglioramento. Scrivere: «Pubblicità Stampa 2590 — Torino».

FONDERIA dirigente ventennale esperienza programmazione, avanzamento, metodi, tempi, costimi, organizzazione disposto trasferirsi offresi. Scrivere: «Pubblicità Stampa 403 — Torino». 2001

GEOMETRA, cerca impiego pomeriggio, pratica contabilità, manutenzione fabbricati, materiali edili. Telefonare 350-475. A56605

GEOMETRA militaremente compiuta dattilografia primo impiego occuperebbesi anche subito. Tel. 651-456.

GIOVANE, con vaste esperienze in campo turistico alberghiero, e padronanza delle lingue: tedesco, inglese, francese, e contestualità, appena rientrato dall'estero, impiegherebbesi presso seria ditta o agenzia turistica. Scrivere: «Pubblicità Stampa 2546 — Torino».

GIOVANE 22enne, disegnatore meccanico, occuperebbesi. Scrivere: «Pubblicità Stampa 2588 — Torino».

IMPIEGATA 18enne compatista stenodattilografa, pratica lavori ufficio, 2° impiego, offresi. Telefonare pomeriggio 378-395. A54672

INGEGNERE elettronico nucleare militaremente offresi. Scrivere: «Pubblicità Stampa 2595 — Torino».

IMPIEGATA media età corrispondente autonoma stenodattilo buona pratica segreteria commerciale offresi a seria ditta. Scrivere: «Pubblicità Stampa 5341 — Torino».

PERFETTA conoscenza import export termine pensionato ramo trasporti energico attivo offresi ad importante azienda, miti pretese. Scrivere: «Pubblicità Stampa 5329 — Torino».

PERITO industriale universitario ottima referenze offresi insegnamento o mansioni analoghe scuola privata o famiglia signorile. Scrivere: «Pubblicità Stampa 5337 — Torino».

RAGIONIERA 20enne breve pratica ufficio offresi subito. Tel. 599-624.

RAGIONIERA 29enne pluriennale esperienze lavori ufficio offresi scopo miglioramento. Referenze. Scrivere: «Pubblicità Stampa 5162 — Torino». A54433

RAGIONIERE perito commerciale 33 anni scopo miglioramento assumerebbe incarico direttivo amministrativo amministrazione azienda. Telefonare 259-744. A56947

RAGIONIERE, ventiquattrenne, militaremente, referenze inecceppibili, libero subito, offresi. Tel. 644-189.

STENO-dattilografa, anni 26, pratica contabilità paghe impiegherebbesi seria ditta. Telef. 653-857.

SIGNORINA 30enne, pratica lavori ufficio, paghe contributi inviteliva clientela, occuperebbesi presso zona ditta o negozio. Scrivere: «Pubblicità Stampa 5343 — Torino».

VENTIDUENNE operatrice Audit, stenodattilo, pratica contabilità, istruzione, carico scarico di magazzino, esperienza settennale, impiegherebbesi presso seria ditta. Telefonare 570-639. A57003

VENTITREENNE impiegata pratica paghe contributi, contabilità, lavori ufficio, occuperebbesi scopo miglioramento. Telefonare 257-719 ore pasti. A56623

OFFERTE IMPIEGO L. 200 per parola

A.A.A.A. Si assumono collaboratori anche liberi a turno. Periodo iniziale retribuito con guadagno garantito. Per informazioni rivolgersi custode largo Turati 49 angolo corso Dante.

A 18-30anni offresi possibilità inserimento organizzazione vendite direzione dopo corso istruzione teorico pratico presso filiale Torino. Possibilità di carriera ad elementi volenterosi con attitudine al comando. Auto propria. Metterà riferenza telefonando a «Pubblicità Stampa 423 — Torino». 0847

A.A.A. CERCASI elemento libero ore pomeridiane. Via Garibaldi 33, piano nobile. 0824

A.A. AG ambosessi grande organizzazione offre lavoro sicuro, inizio 50.000 mensili, reale carriera, contratto lavoro trimestrale. Presentarsi: Bureau S (piazza Sabotino).

AG elementi ajiocati attitudine lavoro esterno organizzato offre auto minimo garantito massima assistenza. Presentarsi via S. Ambrogio 28, Pozzo Strada. A55162

ASSICURAZIONI Lloyd Adriatico offre mandato agenzia principale Rivoli a giovane assicuratore dinamico e desideroso conferma affermazione sicuro. Esclusiva importanza territorio, contributi, ufficio, elevate provvigioni inviare domande scritte con curriculum completo ispettorato Organizzazione, Via Botero 17, Torino.

ASSUMESI giovane iscritto disegni. Scrivere: «Pubblicità Stampa 2417 — Torino». A54875

ASSUMONSI elementi teramiliti impiego di produzione assoluta, ottimo guadagno. Orario 9-12. Manoscriveresi: «Pubblicità Stampa 422 — Torino».

AUTOSCUOLA assume istruttore autorizzato. Telefonare 538-732.

AZIENDA grafica assume fotografo rotocalco fotomeccanica. Telefonare 788-725. 1001

AZIENDA telecomunicazioni sede Torino assume tecnico telefonico provata esperienza progettazione apparecchiature di abbonato ec 115. Assicurasi massima riservatezza. Inviare curriculum a: «Pubblicità Stampa 5333 — Torino».

CANTANTI chitarristi cerchiamo, preparazione concorsi radio televisivi e discografici. Iscrizioni Centro musicale, via Campana 4. A55329

CERCASI aiuto commesso-a 16-20enne per negozio elettrodomestici. Telefonare 343-410. A53121

CERCASI geometra, introdotto imprese edili, vendita serramenti. Telef. ore ufficio 342-788.

CERCASI signorina 16-17enne dattilografa anche prima impiego. Presentarsi 17,30-18,30: Sodimatal-Italia, Don Minzoni 14, Torino.

COLLAUDO piccoli elettrodomestici assume industria. Scrivere o telefonare Sicer, Robella d'Asti, tel. 64-932

COMMESSA pratica esatticaria cerca. Presentarsi corso Unione Sovietica 417. A53504

CONCESSIONARIA PER TORINO CASA AUTOMOBILISTICA IMPORTANZA MEDIOCRE RICERCA AMPLIAMENTO QUADRI VENDITORE E MAGAZZINIERE, GIOVANE 22-25 ANNI MILITESSENTE, CULTURA MEDIA, PATENTE, PRESENZA, OFFRESI FISSO, PROVVIGIONI, PREMI, VETTURA SERVIZIO. DETTAGLIARE CURRICULUM A: «PUBBLICITA' STAMPA 345 — TORINO». 0884

CONTABILE precisa massima serietà referenziata cercasi per albergo montagna. Scrivere: Capella 1, Oreosaney Trinità (Aosta).

CORRISPONDENTE inglese, francese, tedesco, pratica lavori ufficio cerca industria residente vicinanze Torino. Scrivere: «Pubblicità Stampa 3339 — Torino». A57017

DATTILOGRAFA perfetta madre lingue tedesca o francese cercasi per lavori preferibilmente a domicilio. Scrivere: «Pubblicità Stampa 2542 — Torino». A56539

DISEGNATORE meccanico giovane, professionale cerca. Scrivere dettagliando: «Pubblicità Stampa 2562 — Torino». A56918

DITTA autotrasporti cerca impiegato pratica adempimento. Scrivere «Pubblicità Stampa 2229 — Torino».

ENGLISH teachers wanted for english school in Turin. Must be native speakers. Send curriculum «Pubblicità Stampa 340 — Torino».

FILIALE torinese Società europea cerca stenodattilografa velocissima bilingue italiano francese conoscenza inglese. Telefonare ore ufficio 635-427, 635-428. 2001

IMPIEGATO pratico acquisto attrezzature e stampi cerca importante azienda metalmeccanica. Scrivere: «Pubblicità Stampa 420 — Torino». 01043

IMPORTANTE industria motori elettrici, pompe, ventilatori cerca produttore vendita Piemonte, sede Torino, stipendio, provvigioni, rimborso spese. Scrivere: «Pubblicità Stampa 122 — Milano». 23903

IMPORTANTE STABILIMENTO METALMECCANICO CITTADINO CERCA: PREVENTIVISTA ANALISTA ESPECIALIZZATO COSTRUZIONI MECCANICHE ET CARPENTERIA INDUSTRIALE PER MACCHINE IMPIANTI TRANSFERTA PER INDUSTRIA AUTOMOBILISTICA. DETTAGLIARE REFERENZE, ETA', STUDI, POSTI OCCUPATI, PRETESE. SCRIVERE: «PUBBLICITA' STAMPA 3921 — TORINO». A56418

IMPORTANTE ditta zona Marmorito assume dattilografa medici diciottenne. Scrivere: «Pubblicità Stampa 2287 — Torino».

IMPORTANTE industria dintorni Cirié cerca esperta dattilografa mansioni segreteria orienta possibilmente diplomate. Scrivere: «Pubblicità Stampa 2439 — Torino».

IMPORTANTE STABILIMENTO METALMECCANICO CITTADINO CERCA: CAPO SQUADRA VERAMENTE PRATICO PER SEZIONE COSTRUZIONE MASCHERE DI ASSEMBLAGGIO LAMIERE PER CARROZZERIA AUTOMOBILI. DETTAGLIARE: ETA' POSTI OCCUPATI, STUDI, PRETESE, REFERENZE. SCRIVERE: «PUBBLICITA' STAMPA 2585 — TORINO». A55882

INDUSTRIA torinese obbligatoriamente cerca apprendista contabile anni 18-20. Dettagliare curriculum. Scrivere: «Pubblicità Stampa 5071 — Torino». A53854

INDUSTRIA zona sociale cerca giovane dattilografo, presentarsi ufficio personale. Strada del Drosso 132, Torino. 0257

INDUSTRIA sede Francia cerca provetto cinematista. Eligansi serietà e referenze. Scrivere: «Pubblicità Stampa 2427 — Torino».

ISTRUTTORE di guida cercasi dalle ore 15,30. Telefonare 665-529.

MEDICA assume ambosessi lavoro continuativo, via Lombroso 30. Telefonare 693-169. A53160

MEDIA industria alta nelle vicinanze di Torino cerca capo reparto forgia esperto stampaggio a caldo con magli da 500 a 3000 kg. di massa battente per produzione di piccole e medie serie. Scrivere: «Pubblicità Stampa 5317 — Torino».

NEGOZIO maglierie cerca una commessa esperti ssima ed una dattilografia bella presenza. Presentarsi via Mentorelli 9.

OFFICINA meccanica lavorazione speciale minute metriche cerca dirigente capacissimo disposto rilevo quota 30%. Scrivere: «Pubblicità Stampa 5049 — Torino». A53199

PASTICCERIA cerca esperta commessa. Rispettasi giorni festivi. Telefonare 277-973. A56303

PERITO industriale meccanico assumesi, massimo 25anni, per vendita articoli tecnici ed assistenza clienti. Scrivere: «Pubblicità Stampa 3310 — Torino». A53090

PROFESSIONISTA cerca impiegata dattilografia. Telefonare 542-681, 501-843. A56637

RAGAZZA bella presenza, anche primo impiego, cerca industria elettromeccanica. Telefonare 726-185.

SIGNORINA conoscenza tedesco disposta viaggiare cercasi. Telefonare 652-955 pomeriggio.

SOC. S.I.C.L.A., via Podgora 9, Regina Margherita, assume signorina residente zona Francia anche primo impiego. Presentarsi pomeriggio ore 16-18. A52677

STENODATTILOGRAFE cerca importante industria. Telefonare 261-364.

STUDENTI universitari particolarmente liberi Einaudi assume per propaganda editoriale a livello universitario. Presentarsi 10-12, Broletto 3.

TRADUTTORE tecnico laureato preferibilmente madrelingua straniera cercasi per traduzioni inglese francese tedesco domicilio. Scrivere: «Pubblicità Stampa 5327 — Torino». A56653

UFFICIO commerciale cerca signorina primo impiego per mezza giornata. Scrivere: «Pubblicità Stampa 2278 — Torino». A53493

DOMANDE LAVORO L. 50 per parola

A. AUTISTA piemontese pratico Torino dintorni patente B offresi Ditta o privato. Telefonare 343-521.

A. SIGNORA 45anni offresi governante persona sola esclusi lavori pesanti. Telef. 689-850. Scrivere: «Pubblicità Stampa 5281 — Torino».

AFFILATORE 35enne torinese discreta esperienza offresi ore salturie, zona Torino sud. Tel. 867-273.

APPRENDISTA 18enne offresi officina autoriparazioni pratico. Telefonare ore pasti 554-930.

ASCENSORISTA II categoria referenziato cerca lavoro. Tel. 694-254.

ATTREZZISTA rettificatore secondo impiego militaremente offresi. Telefonare 516-008. A56873

AUTISTA offresi per commissioni città. Scrivere: «Pubblicità Stampa 2584 — Torino». A56891

AUTISTA patente C ex guardia P.S. anni 41, offresi come fattorino, guardia notturna. Tel. Asti 55-973.

AUTISTA patente C praticissimo città alle Stelle offresi. Tel. 282-093.

BAMBINAIA esperta referenziata libera offresi. Scrivere: «Pubblicità Stampa 5332 — Torino».

CAPO sala offresi mesi luglio agosto dancing riviera o montagna. Scrivere: «Pubblicità Stampa 2571 — Torino». A56038

DECORATORE abilissimo offresi Ditta o privato. Tel. 776-628.

DECORATORE tappezziere offresi lavoro cottimo presso ditta privata. Tel. 281-510. A56682

DISTINTO offresi pulizia uffici, institinata, referenziato. Tel. 532-062.

DOMESTICO tuttofare referenziato offresi stagione attiva. Scrivere: San Vincenzo, Parini 14, 24052

DONNA piemontese referenziata offresi fra ore mattino per lavori casalinghi presso coniugi anziani. Telefonare mattino 378-378.

ELETTRICISTA impianti privati e fabbriche occuperebbesi presso Ditta. Scrivere: «Pubblicità Stampa 2587 — Torino». A57164

ESPERTO guardarobiera con famiglia cerca impiego in riserva casa privata o come guardiano custode patentato D-E pubblica. Scrivere: «Pubblicità Stampa 5340 — Torino».

FRESATORE offresi mezza giornata. Scrivere: «Pubblicità Stampa 2544 — Torino». A55546

GIOVANE 22enne, aggiustatore meccanico, occuperebbesi. Scrivere: «Pubblicità Stampa 2583 — Torino».

IMPIEGATO fattorino patente A praticissimo città, libero subito. Telefonare 856-709. A55689

OFFRESI muratore generico 27 anni 1ª categoria. Scrivere: «Pubblicità Stampa 5313 — Torino».

OFFRESI monetore in ferro 27 anni 1ª categoria. Scrivere: «Pubblicità Stampa 5313 — Torino».

OFFRESI ragazza per lavori domestici libera subito. Telef. 653-127.

OPERAIO 28enne con D pubblico offresi a mezza giornata. Telefonare 286-838. A56853

DITTA autotrasporti cerca impiegato pratica adempimento. Scrivere «Pubblicità Stampa 2229 — Torino».

PATENTE B offresi mezza giornata ed altri lavori. Telef. 522-091.

PENSIONATO energico, miti pretese, offresi per lavori magazzino lavori fiducia o guardiano notturno. Telef. 582-077. A56511

RAGAZZO 21anne cerca qualunque lavoro, professione idraulico. Telefono 337-850. A56857

REFERENZIATA offresi mattino o giornata sera Carducci. Tel. 324-586 mattino. A56522

SIGNORA libera mezza giornata offresi pulizie scale o uffici. Telefono 256-221. A56680

SIGNORA referenziata offresi come compagnia assistenza infermi o bambini. Telefonare 522-475 dalle ore 6-16. A56678

SIGNORA 45enne presenza patentato offresi dama di compagnia signore sole non inferme Telefono 689-650. Scrivere: «Pubblicità Stampa 5281 — Torino».

SIGNORINA piemontese giovane seria, fidata, offresi contugi signore persona sola, custodia bambini, leggeri lavori casalinghi. Scrivere: «Pubblicità Stampa 2538 — Torino».

SIGNORINA pratica bambini offresi a giornata. Telefonare 352-079.

(Continua a pag. 12)

SÍ...SÍ... SINGER

Sì, perché SINGER regala il lusso (...si paga solo la perfezione tecnica!)

I nuovi frigoriferi SINGER sono per chi sa apprezzare l'eleganza e valutare il denaro. Ognuno di essi è stato progettato e costruito - con la proverbiale accuratezza - nei modernissimi stabilimenti SINGER. Quanto a tecnica basta questa considerazione: in Italia per ora sono ancora gli unici dotati dello speciale dispositivo C.C.S. (Cooling Control System). Oggi, per la casa, sì, sì, SINGER.

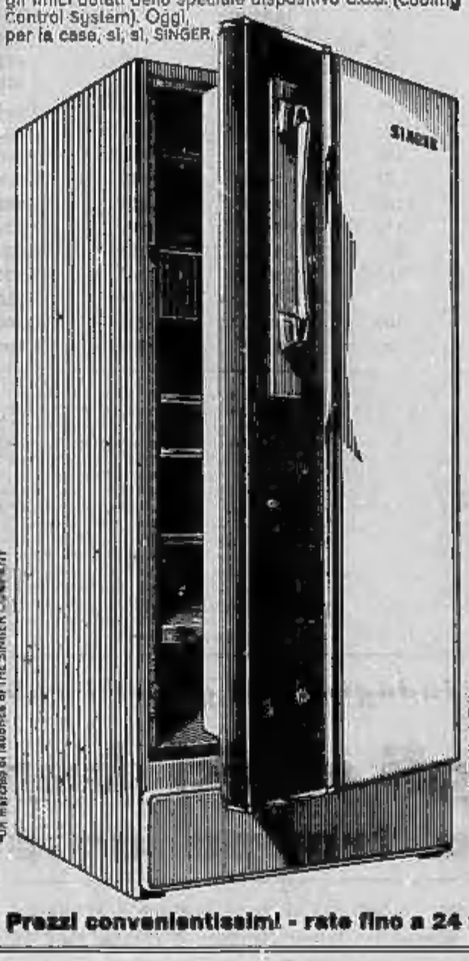

9 modelli: dal piccolo frigo-tavolo al grande modello a due porte

*Un marchio di fabbrica di THE SINGER COMPANY

Prezzi convenientissimi - rate fino a 24 mesi

Offerta speciale Stayer

1 TRAPANO "*Baby Drill*"
+ 1 SEGA CIRCOLARE
del valore di L. 22.500

ECCEZIONALMENTE
a
L. 19.900

NELLE FERRAMENTA ED UTENSILERIE

SULLE SCENE E SUGLI SCHERMI

La Cardinale torna in Usa per il 7° film hollywoodiano

Interpreterà la parte di una [redacted] tedesca in una pellicola sulla Parigi di Sartre e della Gréco

ROMA, sabato [redacted].
Claudia Cardinale [redacted] in America. Tra un paio di settimane, infatti, l'attrice si recherà a Hollywood per interpretare il suo settimo film di produzione statunitense. Si tratta di «Tutti gli eroi sono morti» che sarà diretto da Joseph Sargent, il regista del film della serie «U.N.C.L.E.» nei quali si narravano le avventure dell'agente Napoléon Solo.

In questa sua nuova pellicola, Claudia Cardinale reciterà nel ruolo di una ragazza tedesca rifugiatasi in Francia durante l'ultimo conflitto mondiale. L'azione si svolge a Parigi nell'immediato dopoguerra, nella Parigi di Jean-Paul Sartre e di Juliette Gréco. La protagonista della vicenda vive così gli anni difficili e disordinati di quel periodo, accanto a quegli uomini che approfittavano della critica situazione per arricchirsi con ogni mezzo e ad ogni costo.

Il protagonista maschile del [redacted] sarà Rod Taylor il quale impersonerà un aviatore americano che resta in Francia dopo [redacted] guerra [redacted] cerca [redacted] fortuna.

Ha vinto un concorso tra le [redacted] di Twiggy

La diciottenne Dori Lallou ha vinto a Hollywood un concorso tra le sosia di «Stecchino», [redacted] Twiggy, [redacted] modella più esile e più pagata del mondo e ora anche attrice del cinema (Telefoto)

TEATRI E RITROVI

Pren. biglietti salone La Stampa via Roma, 80 - telefono 53.31.12

Piper: ore 22 «Allen Ginsberg Urlo - Decennale» di Edoardo Torricella.

Alcione: Rivista G. Biolo - N. Martini; orario: 16,15 - 21,15.
[illegible]: «Buongiorno a la Torino» Ferrero, Stoney, C. Rizzo; 16,15 - 21,30. Serata in onore di M. Ferrero.

PIPER
ALLEN GINSBERG
URLO - DECENNALE
[redacted] EDOARDO TORRICELLA
Suona:
«THE TRIP»

Ippodromo di Vinovo: stasera ore 21 Trotto notturno - Premio Ente Provinciale per il Turismo L. 1.500.000. Domani ore 15,45 Corse al galoppo - Premio Torriona, L. 1.100.000. Concorso gelloni d'o.e.

Museo Nazionale del Cinema (Palazzo Chiablese): orario 10-12; 15-18.

Al Bagatello (Cavoretto 2): Gli Esconditi. Nella sala beat: «I Superstills». Al Florida (c. Gallettino, 542.822): 21 Boccaccio d'Andri e Tony Franz. Augustus: ore 21 Romy - I Classici. Beat Parlor: ore 16 e 21 Complessi I Profeti - I Dollari.
Castellino: 21 Sandro del Rio Badders.
Club 84: ore 21 Paolo Gualdi.
Chalet: ore 21 Guido Pistocchi.
Eden (v. Principe Amedeo 20): ore 21 Concorso pellicole beatnik.
El Patio (Moncal. 246): I Samurai.
Garden Dance (capol. 52 scarrato): ore 21 I Discobol.
Gandler: ore 21 orchestra Borgione.
Gay Gala: ore 16,45-21 I Favoriti - I Nordici (aria condizionata).
Giardino Belle Arti: I Melodici.
Hollywood: ore 16 e 21 I Cardinali.
Le Roi: ore 21 Mario Zelinotti.
Mocambo: 21 Oscar y Los Oscar's.
Piper (t. 537.100): 16-21 The Trip.
Principe: ore 16 e 21 I Milord.
Trocadero: ore 21 Enzo Salvatore.

Colombia Night Club: Attrazioni internazionali.
Crazy Club (t. 80.092): I Rolls 33.
Moulin Rouge: spettacoli ore 21,15 - 1,30. Orchestra Enzo Biagio.
San Giorgio Valentino - Ristorante Dancing: Tony Stella ed Js.
Voom-Voom, t. 331.040: Tony Benn.

Abatjour (Saschi 28, 541.035): 21.
Baby Night Whisky Gogo (684.213): 21.
Capolca, Saschi 16: om. dischi: 21.
Holiday (Vinzaglio 3, 511.736): 21.
Lido Relivo (Moncal. 432): ore 21.
Villa Gay (Moncalier 52): ore 21.
Whisky Notte (687.363): 21 Gli Uht.

Cristallo: «Viva Zapata» con Marlon Brando, Anthony Quinn.
Doria: «Destinazione marciapiede» Fernandel, Lilli Palmer, Laurent Terzieff, eastmancolor. Vietato anni 18.
Ideal: «Pecos è qui: prega e muori!» Robert Woods, S. Winter, techn. sc.
Lux: «Chi ha rubato il Presidente?» Louis De Funès, B. Blier, eastmanc.
Metropol: «Berlino 1945, la caduta dei giganti» Glenn Douglas, Nadia Strauss, scope. Vietato min. anni 14.
Nazionale: «5 marines per Singapore» technicolor, scope. Sean Flynn, M. Michael. Vietato minori anni 18.
Reposi: «Il Tigre», con Vittorio Gassman, Eleanor Parker, Ann-Margret, eastmancolor. Vietato anni 14.
Romano: «Un uomo, una donna» Anouk Aimée, Jean-Louis Trintignant, technic. scope. Vietato 14. Orario 14,10; 16,15; 18,20; 20,25; 22,30.
Vittoria: «Una donna sposata» Macha Meril, P. Leroy. Viet. 18. Or. spett.: 14,25; 16,25; 18,25; 20,25; 22,25.

Alfieri: «Requiescant» technic. Lou Castel, M. Damon; regia C. Lizzani.
Ariston: «Matt Helm non perdona» D. Martin, Ann-Margret, Malden, tec.
Arlecchino: «Arrivederci Baby» techn. Tony Curtis, R. Schiaffino. Viet. 18.
Augustus: «Hitler calibro 32» con P. Lawrence, A. Spaak, eastmancolor.
Capitol: «Doppio bersaglio» techn. Yul Brynner, Britt Ekland.
Torino: «La ragazza del bersagliere» di A. Blasetti, con Graziella Granata, technicolor. Viet. anni 14. Apert. 10.

Alessandra: «Il lungo, il corto, il gatto» scope, technicolor, con Franco Franchi, Ciccio Ingrassia.
Faro: «Il lungo, il corto, il gatto» techn. scope. F. Franchi, C. Ingrassia.
Fiamma: «Il cobra» technic. scope, D. Andrews, A. Ekberg, P. Martell.
Gioiello: «L'uomo del banco dei pegni» con Rod Steiger. Viet. anni 18.
Hollywood: «Un uomo e una Colt» R. Hundar, F. Sancho, colori. Apertura ore 15; ultimo ore 22,45.
La Perla: «I ribelli di Carnaby Street» M. Crawford, O. Reed, colori.
Maffei: «Buongiorno a la Torino» M. Ferrero-Stoney C. Rizzo; 16,15 - 21,30. Serata in onore di Mario Ferrero. Film: «Per qualche dollaro in meno» in technicolor.
Massimo: «Tre uomini in fuga» con Terry-Thomas, Bourvil, L. De Funès.
Orfeo: «La lunga marcia» R. Hossein, M. Ronet, J. L. Trintignant. Orario: 14,30; 16,30; 18,30; 20,15; 22,30.
Principe: «I ribelli di Carnaby Street» M. Crawford, O. Reed, a colori.
Statuto: «Tre uomini in fuga» con Terry Thomas, Bourvil, L. De Funès.

Adriano: «L'uomo che viene da Canyon City» tech. R. Wood, F. Sancho.
Alcione: «Sterlo 77 vivo o morto» technicolor, e Rivista G. Biolo - M. Martini; 16,15 - 21,15.
Alpi: «Maigret a Pigalle» technic. Gino Cervi, Lila Kedrowa.
Regina: «Il nostro agente Flint» con James Coburn, in technicolor.

Centrale: «Il marbidone» P. Ferrari, A. Aimée, S. Koscina. V. 18. A. 10.
Cravesana: «7 contro tutti» con R. Browne, L. Havilland, A. Northon.
Milano: «Kali-Yug dea della vendetta» col. L. Barker; «Gli eroi del West» col. Chiari, Vianello. Ap. 10.
Olimpia: «Intrigo a Stoccolma» in techn. Paul Newman, Elke Sommer.
Po: «Invincibili fratelli Maciste» in technicolor, con Richard Lloyd.
P. Hoover: «Sedotta e abbandonata» S. Urzì, e «I 2 gladiatori» colori, R. Harrison. Apertura ore 10.
S. Pellico: «Sandokan contro il leopardo di Sarawak» technicolor, con R. Danton, G. Madison, F. Battola.

Dalle Rose: «I 2 figli di Ringo» technicolor. F. Franchi, C. Ingrassia.
Esperia: «Come imparai ad amare le donne» techn. R. Power, A. Ekberg. Vietato ai minori di anni 14.
Giardino: «Tempo di massacro» tech. scope, F. Nero, N. Castelnuovo.
Mirafiori: «Super Colt» technicolor, Hunt Powers, Soledad Miranda.
S. Rita: «All'ombra di una Colt» S. Forsyth, A. Sherman, technicolor.
Vinzaglio: «Il lungo, il corto, il gatto» scope, techn. F. Franchi, C. Ingrassia, 1ª vis. Torino. Ingr. L. 400.

America: «Il ragazzo che sapeva amare» tec. P. Pravo, I Giganti, Taranto.
Araldo: «Lilli e il vagabondo» techn. segue «Svizzera» da «Genti e paesi».
Bilancia: «Il lungo, il corto, il gatto» techn. scope, F. Franchi, C. Ingrassia.
S. Paolo: «Funerale a Berlino» techn. scope, Michael Caine, E. Renzi.

Artisti: «Grande colpo dei 7 uomini d'oro» col. sc. P. Leroy, R. Podesta.
Belgio: «Judith» technic. S. Loren.
Corallo: «Due assi nella manica» con Tony Curtis, Virna Lisi, a colori.
Eridano: «Un dollaro tra i denti» Tony Anthony, J. Modic, colori, sc.
La Salle: «Tormento e Passione» col. C. Heston, R. Harrison, D. Cilento.
Oropa: «I lunghi giorni della vendetta» technicolor, Giuliano Gemma.
V. Venezia: «Le pistole Colt del Gringo» techn. J. Reed, M. Doval.

Astra: «Il lungo, il corto, il gatto» techn. sc. F. Franchi, C. Ingrassia.
Bernini: «Prima vittoria» di Otto Preminger, con John Wayne, Kirk Douglas, Patricia Neal.
Elios: «Missione speciale Lady Chaplin» Ken Clark, Daniela Bianchi.
Excelsior: «La tua pelle o la mia» scope, Frank Sinatra, C. Walker.
Marasam: «Uccidi o muori» techn. sc. R. Mark, G. Mitchell, L. De Witt.
Odeon: «Tobruk» technicolor, con Rock Hudson, George Peppard.

Pier: «Funerale a Berlino» techn. sc. M. Caine, P. Hubschmid, O. Omolka.

Adua: «Colorado Jess» technicolor, Chuck Connors, Kamala Devi.
Arti (c. R. Felice 142, t. 276.988): «Angelica alla corte del re» techn. M. Mercier, J. L. Trintignant.
Aurora: «I 2 pericoli pubblici» con Franco Franchi e Ciccio Ingrassia.
Brescia: «Per pochi dollari ancora» tec. G. Gemma, D. Vadis, S. Devender.
Lanteri: «I 7 gladiatori» colori.
Maloro: «Due assi nella manica» tech. scope, V. Lisi, T. Curtis. Ap. 14,30.
Nord: «Portatrice di pena» techn. S. Fion, Joanna Valeria.
Nuovo Fortino: «Il Faraone» G. Zelnick, B. Bryl, colori. Viet. anni 18. Orario spettacoli: 19 e 22.
Oriente: «Inferno a Caracas» scope, colori, G. Ardisson, L. Angelillis.
Palermo: «Tobruk» technic. scope, Rock Hudson, George Peppard.
Sociale: «7 donne per i Mc Gregor» technicolor, scope, D. Bailey.
Zenit: «Johnny Oro» technicolor, scope, Mark Damon, Ettore Manni.

Baretti: «Capanna zio Tom» techn.
Cabiria: «Arizona Colt» technicolor, Giuliano Gemma, Fernando Sancho.
Colosseo: «Un uomo e una Colt» Fernando Sancho, R. Hundar, techn.
Continental: «Un dollaro tra i denti» T. Anthony, F. Wolff, col. Viet. 18.
Flora (c. Moncal. 241): «Muriele Johnny» techn. J. Hunter, A. Kennedy.
Chigi: «Password, uccidere agente Gordon» R. Browne, M. Rivera, in technicolor; segue «Tom e Jerry».
Italia: «Funerale a Berlino» techn. scope, Michael Caine, Eva Renzi.
Moderno: «Per chi suona la campana» G. Cooper, I. Bergman; e «Bionde, rosse, brune» E. Presley, techn.
Piemonte: «Il ritorno dei magnifici 7» Yul Brynner, R. Fuller, J. Mefeor. In technicolor, scope.
S. Cuore, Nizza 56: «Guerra e pace» tec. Hepburn, Ferrer, Fonda. A. 10.
S. Carlo: «The Eddie Chapman Story» Yul Brynner, R. Schneider, col.
Spezia: «Come rubammo la bomba atomica» tec. Franchi, Ingrassia. A.15.

Dinner: «All'ombra di una Colt» tech.
Doral: «Se sei vivo spara» technic.
Roma: «Il ragazzo che sapeva amare» Patty Pravo, I Giganti, technicolor.
Umbria: «Principe Vichinghi» col. A. Viter; «Rocambole» Pollock, techn.

Alba: «Incompreso» technic. scope. A. Quayle, G. Granata, G. Moll.
Ambra: «Dorsa di guerra per Ringo» S. Granger, M. Merrill, P. Brice, col.
Apollo: «Vaya con Dios Gringo» techn. scope, Glenn Saxon, L. Love.
Edera: «Io non protesto, io amo» techn. scope, Caterina Caselli.
Lucento: «L'Angelica avventuriera» tec. sc. M. Mercier, D. Gelin. V. 14.
Luisella: «Ursus nella valle dei leoni» tec. A. Lupo; «Maledette pistole Dallas».
Lutrario: «Strategic Command chiama Jo Walker» techn. sc. T. Kendall.
Splendor: «La contessa di Hong Kong» technicolor, scope, con Sophia Loren, M. Brando; regia C. Chaplin.

Dove andiamo stasera

CINEMA

Commedie

* UNA DONNA SPOSATA (in prima oggi al Vittoria): *è la storia di una donna francese che si svolge nel breve giro di 24 ore, dalle 8 di una qualsiasi sera alle 8 della sera dopo. Diretto, oltre che scritto, da Jean-Luc Godard, il film è tra i più importanti del suo autore: tre anni fa, presentato a Venezia suscitò ampie discussioni sia per la materia, sia per il modo con cui fu svolta. La donna è una redattrice di moda; sposata, ha un amante ottore che vorrebbe staccarla dal marito, pilota di linea. Sul filo di questo racconto svolto in uno spazio di tempo limitato, Godard ha composto da par suo un film raffinatissimo e ardito, che analizza con distacco quasi scientifico il personaggio di quella «femme mariée», vista nel giro del suo mondo e delle sue abitudini, coniugali ed extra-coniugali. Protagonista è Macha Meril; Philippe Leroy il marito, Bernard Noel l'amante. Bianco e nero.*

* CHI HA RUBATO IL PRESIDENTE? (Lux): sparito per burla il presidente di un ipotetico staterello; un fa... ceto [redacted] attore si improvvisa poliziotto per rintracciarlo. Louis de Funès fa molto ridere.

* IL [redacted] (Reposi): Gassman con due attrici di Hollywood (una delicata e autunnale Eleanor Parker, una conturbante Ann-Margret) in una commedia a tre. Colori.

* DOLCI VIZI AL FORO (Astor): piacevoli episodi di farsesca galanteria in una parodia del «colossal» su Roma antica. A colori, con interpreti assai divertenti, fra i quali, [illegible] ultima volta, il compianto Keaton.

Drammatici

* KOZARA, L'ULTIMO [redacted]MANDO (in prima oggi al Corso): *film jugoslavo diretto da Veljko Bulajic ambientato (1942) nella Bosnia occupata dai nazisti. Costoro, duramente osteggiati dai partigiani, mirano ad occupare il Monte Kozara, covo di resistenza che per ordine di Hitler dev'essere distrutto. Il drammatico svolgersi della vicenda illustra la lotta ingaggiata all'ultimo sangue per il possesso del caposaldo, che non cadrà in mano nazista. Bravi attori jugoslavi sono i protagonisti.*

* DESTINAZIONE MARCIAPIEDE (Doria): un padre giunge in città dalla campagna per rintracciare la figlia caduta da facili amori. Con Fernandel, Lilli Palmer, Laurent Terzieff, Madeleine Robinson; scope a colori.

* LA CADUTA DEI GIGANTI (Metropol): melodramma passionale sullo sfondo di Berlino distrutta. In bianco e nero, discreti interpreti.

* IL DOTTOR ZIVAGO (Ambrosio): dal romanzo di Pasternak, un film d'amore e di guerra su sfondo sovietico.

* UN UOMO, UNA DONNA (Romano): ripresa del film di Lelouch, di recente premiato a Hollywood con l'Oscar.

Western

* PECOS E' QUI: PREGA E MUORI (in prima oggi all'Ideal): *Pecos, un coraggioso pistolero, spalleggiato da tre compari, va alla ricerca di un favoloso tesoro sulla cui traccia si pone anche un feroce bandito, destinato ovviamente a una brutta fine. Interpreti: Robert Woods, Erna Crisa, Luciano Gilli. Scope a colori, regista Maurizio Lucidi.*

Comici

* IL LUNGO, IL CORTO, IL GATTO (in prima oggi ai cinema Alexandra, Faro, Eliseo, Astra, Vinzaglio): *Franchi e Ingrassia sono camerieri al servizio di un'eccentrica vedova che ritiene l'anima del marito trasferita nel corpo di un gatto siamese e ricerca al felino la massima cura. I due servitori ne passano di tutti i colori sia quando la padrona è viva sia quando ella sarà morta lasciando all'animale il pidione in eredità.*

Polizieschi

* CINQUE MARINES PER SINGAPORE (Nazionale): investigatori camuffati da marinai ricercano nei bassifondi i compagni d'arme prigionieri d'un cinico criminale cinese. Sean Flynn, Marilu Green interpreti principali. A colori.

Riedizioni

* VIVA ZAPATA (Cristallo): riedizione del bianco e nero diretto da Elia Kazan nel 1952 sul rivoluzionario Emiliano Zapata, acutamente individuandone la psicologia anche per merito di Marlon Brando, ottimo protagonista.

ECHI [redacted] CRONACA

«Signora Juve»
Scritti di 32 giornalisti sportivi in una completa illustrata antologia bianconera. Richiedete il volume a Editrice Aeda - Via E. de Sonnaz 16 - Torino (telef. 541.009).

Ristorante «Villa Sassi»
Villa ottocentesca in un parco secolare. Offre alla sua Clientela un'ottima cucina raffinata e tradizionale, tra il verde e i fiori del suo meraviglioso parco. Per lo svago: passeggiate romantiche, panoramiche e il mini-golf. Aperto tutti i giorni.

Pulitura a domicilio
poltrone, divani, moquettes, senza smontare il tessuto, specializzati lavaggio tappeti Tintoria Augusta - Telefoni: 883.217 - 350.686.

Fanghi a Torino
Per la cura dell'artrosi, reumatismi, postumi di fratture, dolori articolari, muscolari, cure dimagranti, terapia dell'acne o dermatosi, trattamenti speciali con fango austriaco. Attrezzatura moderna nei nuovi locali. Istituto Fisioterapico, via Curtatone 4 (monumento Crimea). Tel. 655.216.

La TV [redacted] funziona?
Tel. 251.677 - 296.949
697.275 la OR.TR.S. Bertuzzi sOrg. Tecnico Subito concede in prestito uno tv portatile. Servizio celere diurno e serale.

E' urgente l'idraulico o l'elettricista?
Chiamate 883.003. Servizio rapido, riparazioni accurate.

Mobilificio Orap 20 rate
Prezzi imbattibili, qualità, garanzia. Camera da L. 135.000 alle famose poltrone L. 154 mila. Vasto assortimento soggiorni, tinelli, cucine, salotti. Ritiro mobili usati. Via Garibaldi 2 (cortile).

Tappezzeria in carta
Rendete più la vostra casa acquistando la tappezzeria direttamente dalla fabbrica, via Mad. Cristina 123, che vi offre un vastissimo assortimento ai prezzi più convenienti.

Geraldine Chaplin è tra gli interpreti del «Dottor Zivago»

TEATRI

* GINSBERG-URLO-DECENNALE (Piper) — *E' il titolo di un beat-reading cioè di uno spettacolo beat basato sulla lettura del poema «Urlo» dell'americano Allen Ginsberg e realizzato da Edoardo Torricella con Marcella Furgiuele, Aldo Pirovalli, Gianni Castellaro. Alle 21,30 il film Situazione di Ferrero-Barberi e «The Trip».*

I tedeschi girano un film sul «Trattato di Rapallo»

Una troupe della televisione tedesca ha realizzato un documentario riprendendo gli interni e gli esterni che nell'aprile del 1922 fecero da cornice allo storico «Trattato di Rapallo» tra il commissario agli Esteri dell'Urss Cicerin e il Ministro tedesco Rathenau. La consulenza diplomatica è stata affidata al giornalista Mario Franchini, autore di un saggio sul «Rapallo-Geist».

[redacted] GIORGIO
RISTORANTE DANCING
Valentino
Stasera e domani
ECCEZIONALMENTE
MATTY PETERS
La grande vedette americana che ha creato il successo mondiale di «Les Peters Sisters»

RISTORANTE
LE CASCINE
Stupinigi - telefono 908.541
TUTTE LE SERE
ORCHESTRA
THE MOONLIGHT

CHALET
Ore 21
GUIDO PISTOCCHI
Domani ore 16,15 e 21

danze CLUB 84
Ore 21: TRATTENIMENTO con
PAOLO GUALDI

Trocadero
ENZO SALVATORE
Domani ore 16,15 e 21,15

LE ROI dancing
Ore 21: SUCCESSO di
MARIO ZELINOTTI

CASTELLO DI BURIASCO
Dancing ore 21
PATRICK [redacted]

RIAPERTURA
LIDO ESTIVO
TERRAZZO COPERTO
SALA INTERNA
C. Moncalieri 426 - t. 697.015

WEST END Club
CON GRANDE SUCCESSO
I TEENEGER
(tel. 890.770)

AUGUSTEO
21: Serata in onore dei
PITTORI
Stasera
MISS VIA PIETRO MICCA

LA NUIT
Danze - Borgaro, tel. 278.007
Sabato ore 21 - Domenica 16-21
The COCK's

NUOVO
Fortino
VIA [redacted]
L'EGITTO SENZA VELI!
[redacted] ZELNIK
IL FARAONE
TECHNICOLOR
VIETATO MINORI ANNI [redacted]

CINEMATOGRAFI

Ambrosio: «Il dottor Zivago» di David Lean, il film dei 6 Oscar, con G. Chaplin, J. Christie, T. Courtenay, A. Guinness, O. Sharif, R. Steiger, panavision, metrocolor. Spettac. continuati con inizio 14,40; 18,10; 22.
Astor: «Dolci vizi al Foro» Michael Crawford, M. Mordern, tech. Viet. 14.
Corso: «Kozara, l'ultimo comando» panoramic. Bert Sotlar, O. Marcovic.

ORFEO
[redacted] GRANDI FILM!
OGGI
UN CAST ECCEZIONALE
PER UN FILM ECCEZIONALE
ROBERT HOSSEIN
MAURICE RONET
[redacted] LOUIS TRINTIGNANT

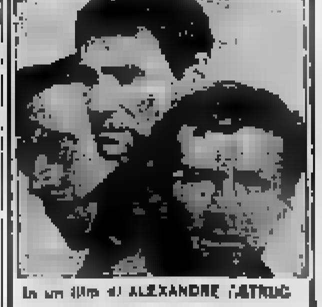

In un film di ALEXANDRE ASTRUC
la lunga marcia

[redacted] DELLO SPORT
TORINO - Parco Ruffini
Domenica 11 giugno 1967
ore 18,30 e 21,15
ERIC BURDON
and
THE ANIMALS
Il gruppo beat più prestigioso del mondo
Prevendita biglietti presso: PALAZZO DELLO SPORT, tel. 310.511 e presso Salone La STAMPA, tel. 537.113
PREZZI: LIRE 1000 - 1500 - 2000

UN ECCEZIONALE AVVENIMENTO CINEMATOGRAFICO
FINALMENTE ANCHE IN ITALIA
OGGI grande "prima" al VITTORIA
L'eterno triangolo: moglie, marito, amante osservato da un punto di vista veramente nuovo nel capolavoro di
GODARD

UNA DONNA SPOSATA
(Une femme mariée)
con
MACHA MERIL (Charlotte - la donna) - PHILIPPE LEROY (il marito) - BERNARD NOEL (l'amante)
QUESTO FILM E' VIETATO AI MINORI DI ANNI 18
DISTRIBUZIONE [redacted]
Il mio [redacted] è un'analisi puramente [redacted] donna sposata, [redacted] un [redacted] composto [redacted] due gambe, gonna, reggiseno, [redacted] un marito, un amante...
ORARIO SPETTACOLI: 14,25 - 16,25 - 18,25 - 20,25 - [redacted]

OGGI CORSO OGGI
Anno 1942: per ordine [redacted] Hitler il comando tede[redacted] dislocato in Bosnia dette inizio alla colossale operazione per la conquista del Monte Kozara. Una valanga di uomini con carri armati appoggiati dall'aviazione trovò nella popolazione e nei partigiani una strenua volontà di difesa.

OGGI · CAPITOL · OGGI

YUL BRYNNER
DOPPIO BERSAGLIO
TECHNICOLOR

Da oggi al Cinema TORINO
Lo spregiudicato film di ALESSANDRO [redacted]
GRAZIELLA [redacted] • [redacted] SALVATORI
ANTONIO CASAGRANDE
LA RAGAZZA del BERSAGLIERE

COLORE DELLA TECNOSTAMPA
E' [redacted] FILM CINERIZ VIETATO AI [redacted]

INFORMITALIA
Istituto Naz. Informazioni Controlli, indagini, infedeltà. Esito assicurato.
Corso Vittorio Emanuele 107 - Telef. 513.024 - TORINO

OGGI all'ARLECCHINO
PLAYBOY si nasce - SPOSATI si diventa - [redacted] si muore
TONY CURTIS
ROSANNA SCHIAFFINO

LIONEL JEFFRIES · ZSA ZSA GABOR
NANCY KWAN
VIETATO AI [redacted] DI [redacted] 18

[redacted] classico...... beat
PORTAMI TANTE ROSE
UNA RISPOSTA
IL NUOVO DISCO DEI CAMALEONTI

S. CRISTOFORO
COMMISSIONARIA
FIAT
P. Carducci 169, t. [redacted] - Torino

TOGNAZZI PUNTUALIZZA

Intervistando Ugo Tognazzi gli è stata chiesta la ragione della sua prolungata assenza dagli schermi televisivi. Ugo ha risposto: «Puntualizziamo! E' vero che il cinema mi tiene molto impegnato. Ma anche quest'anno, proprio in questo periodo ogni dieci giorni arrivo puntualmente sul video. E, tanto per mettere i puntini sull'U, devo dire che è un impegno dei più gradevoli, perché mi toccherà di bermi in santa pace un bel bicchiere di birra Wührer». Anche stasera, infatti, potrete vedere in Carosello TV alle ore 20,30 Tognazzi felice di mettere i puntini sull'U di Wührer!

Il laser, raggio di [redacted] o di morte?

Lo sapevate che il rubino che portate al dito o appeso al collo potrebbe sprigionare sulla terra una luce miliardi di volte più intensa di quella del sole, capace di colpire, tagliare ogni cosa, di raggiungere i missili in volo o penetrare in profondità dell'oceano? Questo è il LASER; la più sconvolgente scoperta degli ultimi anni. Molti esperti vedono nel LASER l'arma definitiva contro il cancro. Altri, il raggio che uccide. Ma come lo si produce, come lo si guida? Lo saprete leggendo Selezione di giugno, da oggi nelle edicole.

Selezione dal Reader's Digest

Dott. P. ADLER Specialista Malattie della pelle e veneree Via Cesare Battisti 2 angolo via Roma Ore 10.30-13; 16-20; fest. 10-12; t. 545.566

Mobili CASABELLA Via Garibaldi 4 - Tel. 531-107 Vasta esposizione - Garanzia scritta - Lunghe rateazioni Cambio mobili usati

vi piace la lavanda?

old lavender FORESTER

[redacted] nota [redacted] personale.

provatela gratis

[redacted] in profumeria

INFORMITALIA ISTITUTO NAZIONALE [redacted] MAZIONI - Controlli. Indagini. Infedeltà - Esito assicurato. Vitt. Emanuele 107, [redacted]. 511.094

Il [redacted] viene dai piedi...

trattateli con AKILÉINE

La famosa crema curativa che procura un immediato sollievo ed un benessere duraturo: decongestiona, deodora, normalizza la [redacted]

[redacted] chi soffre di eccessiva traspirazione consigliamo: AKIL-TROPIC.

Raccomandato dai Pedicures In vendita in Farmacia a L. 600

ANNUNCI ECONOMICI

DOMANDE LAVORO L. 50 per parola

(Continua da pag. 10)

STUDENTE universitario autista [redacted] offresi. Tel. 561-693.

TRENTOTTENNE capo officina costruzioni meccaniche attrezzature di precisione offresi. Scrivere: «Pubblicità Stampa 3359 — Torino».

TUTTOFARE offresi a ore referenziatissima. Telefonare 887-402 ore ufficio. A56657

TUTTOFARE 38enne disponibile subito. Telefonare 834-032.

VENTENNE meccanico con patente B offresi. Tel. 516-008.

VENTIDUENNE torinese patente B offresi fattorino autista lavori ufficio magazzino. Telef. 380-793.

OFFERTE LAVORO L. 200 per parola

A.A.A. ABILE aiutante lavorante sarta cercasi. Tel. 553-030.

A.A.A. ASSUMESI carpentieri ferro pantografisti esperto. Tel. 793-293.

A.A.A. CERCASI apprendiste aiutanti e lavoranti sarte. Raynart, Cabota 33, telefono 597-135. A52749

A.A. IMPRESA assume meccanico gru escavatori pala, dumpisti, palisti, escavatoristi. Tel. 0124-2248.

A.A. INDUSTRIA urgono falegnami qualificati, paga massima. Telefonare 621-740. A56980

A.A. OPERAI pellettieri provetti cerca industria pelletteria. Telefonare 724-633. A55207

A. ALESUARISTA attrezzista veramente abile cerca officina in Torino, offresi ottima retribuzione. Scrivere: «Pubblicità Stampa 5181 — Torino».

A. ASSUME laboratorio imitazione gioielleria ragazze 15-18. Presentarsi Ruggero, Rossetti 64, ore 9-13.

A. DOMESTICA fissa cerca piccola famiglia ottima sistemazione e trattamento. Lucilla mare agosto montagna. Tel. 093-743. A52701

A. ENGRAVERS Square letter, script, picture and portrait. Experienced journeymen. Advanced trainees considered. Must relocate in U.S.A. with assistance. Excellent opportunity. Specify experience in steel or copper and submit resume to: «Pubblicità Stampa 108 — Milano».

A. CERCANSI incisori provetti caratteri cubitali, scrittura corrente, figure e ritratto. Vengono presi in considerazione anche esperti addestratori. Indispensabile trasferimento negli Stati Uniti per il quale si assicura l'assistenza necessaria. Ottime opportunità. Specificare esperienza in acciaio o rame, e inviare curriculum a: «Pubblicità Stampa 109 — Milano».

ABBISOGNAMI operaia sarta lavorazione femminile capace cucitrice orlatrice esatatrice. Scrivere: «Pubblicità Stampa 2247 — Torino».

ABILE tuttofare giornata referenziata cerca famiglia adulti. Telef. 564-608.

ABILE tuttofare pagando massimo cerca fissa o giornata. Tel. 888-854.

ABILISSIMA pettinatrice stile moderno manicure cercasi negozio Carlo Alberto 5. Telefono 538-992.

ABILISSIMA sarta boutique cercasi. Telefonare ore pasti 657-029.

ACCIAIERIA periferia Torino cerca gruisti capaci per carica a fossa. Scrivere: «Pubblicità Stampa 5025 — Torino». A22754

AGGIUSTATORE e fresatore veramente capaci ottima retribuzione come collaboratori. Scrivere: «Pubblicità Stampa 2250 — Torino».

AGGIUSTATORI fresatori attrezzisti 1ª categoria apprendisti e addetti presse. Telefonare 328-574. A53413

AIUTANTE lavorante sarta cercasi interna. Telef. 553-047.

ALBERGO cerca facchino piani solo se capace referenziato. Tel. 513-386.

ALBERGO Gressoney cerca cameriere sala piani, tuttofare. Tel. 737-730.

ALLEVAMENTO industriale polli 40 km. Torino cerca manovale preferibilmente pratico lavoro. Scrivere: «Pubblicità Stampa 393 — Torino».

APPRENDISTA sarta. Presentarsi Caccemi Mecca, via Rossini 7.

APPRENDISTI meccanici radiatoristi cercansi. Via Coldilana 43.

APPRENDISTI tornitori assume moderna officina meccanica precisione zona centrale. Telefonare 552-204.

ASSUMESI aggiustatore per manutenzione macchine utensili. Scrivere: «Pubblicità Stampa 2586 — Torino». A57163

ASSUMO tornitori 2ª anche pensionati zona Regina. Telef. 793-883.

ASSUMONSI quattro elementi femminili 100.000 mensili Orario, Pigafetta 24 ore 11. A53211

AUTISTA [redacted] ACQUISTARE CAMION ONDE AFFIDARGLI [redacted] CONTINUO E REDDITIZIO CON CONTRATTO. SCRIVERE: «PUBBLICITA' STAMPA 5072 — TORINO».

AUTOCARROZZERIA cerca verniciatore et apprendisti pratici. Telefonare 310-143. A53413

AUTORIMESSA assume apprendista meccanico e garagista. Presentarsi via Asinari di Bernezzo 108. Telefono 724-732. A55033

BAR Pelata cerca apprendista aiuto barista, Via Madama Cristina 69.

BARRIERE cerca giovane lavorante stagionale o fisso. Vitto, alloggio, stipendio Salone Nando, Arma Taggia (Imperia). 23730

BIGIOTTIERE orafico operaio cercasi et apprendista ragazza per facili lavori, Bulgarelli, Stampatori 4.

CALIBRISTI attrezzisti rettificatori 1ª-2ª categoria cerca officina precisione. Telefonare 630-635. A52814

CAMERIERA sola piani assumo stagione estiva, Courmayeur. Telefonare 093-508, Torino. A54897

CANNELLISTI cerca Soc. - Compagnia Tubi Flessibili - presentarsi domani ore 8,30 corso Vercelli 501 ingresso fronte Stile oppure da Stra da Settimo, bivio Volpiano. Ditta dispone servizio pullman dipendenti.

CERCANSI aiuto commesso autista e aiuto commessa ingrosso chincaglierie Via Mantova 33. A52651

CERCANSI apprendisti carpentieri metallo tapp.ro. Presentarsi ditta Sgambellone, via Gran Paradiso 3, Torino.

CERCANSI apprendisti idraulici lattonieri. Presentarsi ore lavoro via Garibaldi 46. 1001

CERCANSI cameriere piani, apprendiste, ragazzino portineria, indipendenti, Albergo Mio Sogno, Bordighera.

CERCANSI carpentieri, saldatori meccanici in genere. Telefonare 70-525, 774-585. 2001

CERCANSI coniugi mezza età portineria casa signorile. Scrivere: «Pubblicità Stampa 5062 — Torino».

CERCANSI decoratori et apprendisti. Telefonare 595-465. A55012

CERCANSI ragazze 15-18enni addette macchine sciarpe camicie Michelino, Garibaldi 14. Tel. 669-264.

CERCANSI riparatori radio tv per provincia Novara. Specificare studi, età, referenze. Scrivere: «Pubblicità Stampa 5013 — Torino». A52722

CERCASI aiutante pasticciere. Scrivere: «Pubblicità Stampa 5074 — Torino». A53852

CERCASI aiutante pettinatrice. Via Peano 4. A55100

CERCASI apprendista pettinatrice capace manicure. Telefonare 877-091.

CERCASI apprendista aggiustatore stampista già pratico. 724-038 Stamp. Risti 44. A57004

CERCASI apprendista 16 anni per bar, Caffè Rivoli, corso Lecce 1. Torino. A52878

CERCASI apprendista pratico sururgico. Via Pisano 7. tel. 832-282.

CERCASI autista pratico per trattori. Telefonare 860-380. 0191

scattate sicuri: c'è la 'servoripresa' di Supershell-A

La «servoripresa» [redacted] un'aggiunta di velocità che sentite quando accelerate. La [redacted] l'Alkilato, componente dei carburanti per aerei.

IL SEGRETO DI SUPERSHELL-A è l'Alkilato, componente usato fino [redacted] ieri solo nei carburanti per aerei. Sprigiona un'accelerazione che non avete mai provato. Lo dimostra la prova fatta fra vetture rifornite con Supershell senza A (nere) e altre rifornite [redacted] Supershell-A (bianche). Dopo pochi secondi [redacted] vetture bianche sono in testa; dopo [redacted] km l'Alkilato ha dato loro ben 51 metri di vantaggio!

«Servoripresa» vuol dire una ventata d'accelerazione: potete contarci per guidare con più sicurezza

SHELL

CERCASI apprendista pettinatrice e manicure. Corso Rossetti 86. Telefono 501-810. A54611

CERCASI apprendisti falegnami et ragazze lavori facili. Presentarsi via Bra 13. A53659

CERCASI autista magazziniere patente C zona Nichelino. Telefonare ore ufficio 342-190, 345-853.

CERCASI, camerieri, lavapiatti, liberi subito, pratici ristorante. Telefonare 511-180. A56952

CERCASI cameriere e camerieri per servizio a tavola. Rivolgersi alle Mense Dopolavoro Ferroviario Porta Nuova. A55150

CERCASI cameriera bella presenza per ristorante 24 anni. Telef. 337-908.

CERCASI cameriera ristorante, Rivolgersi ristorante Statuto, tel. 540-425.

CERCASI cameriera per zona balneare. Tel. 80-834. A55188

CERCASI commessa fiducia vendita alla tuttofare. Scrivere: «Pubblicità Stampa 5052 — Torino».

CERCASI coppia, domestica e tuttofare, praticissimi. Ottimo stipendio. Telefonare 661-174.

CERCASI domestica disposta mare montagna Telefonare 570-001.

CERCASI donna pensionata tuttofare pensione riviera Sportorno. Scrivere: «Pubblicità Stampa 5033 — Torino». A32795

CERCASI escavatorista veramente abile per lavori cava pietrisco. Telefonare 724-088. A53587

CERCASI falegname provetto. Telefonare 635-893. A56584

CERCASI fattorino referenziato pratico confezione pacchi. Tel. 553-030.

CERCASI muratore tuttofare decoratore lavoretti mezze giornate saltuarie dettagliare occupazione attuale pretese. Scrivere: «Pubblicità Stampa 5042 — Torino». A55157

CERCASI operaio pratico gommatura spreading. Scrivere: «Pubblicità Stampa 334 — Torino». 2001

CERCASI operai e apprendisti carpentieri in ferro e saldatori valceferrosi. Tel. 230-821.

CERCASI garagista volenteroso pratico. Telefonare 322-492. 081

CERCASI operai manovali. Tintoria Petitti. Presentarsi c. Casale 135.

CERCASI pensionato custode autorimessa giornate domenicali. Telefonare 852-336. A53183

CERCASI pensionato edile per manutenzione. Scrivere: «Pubblicità Stampa 2550 — Torino».

CERCASI pensionato con cauzione 100.000 mensili. Scrivere: «Pubblicità Stampa 5053 — Torino».

CERCASI ragazzo 15-17enne aiutante apprendista bar. Telefonare 697-672.

CERCASI rettificatore cilindri auto. Telefonare 284-241. A52678

CERCASI saldatore apprendista. Via Gorelli 25. A55230

CERCASI signora aiutante sarta, vicinanze corso Marconi. Tel. 652-973.

CERCASI signora sola mezza età disposta trasferirsi mesi luglio agosto località villeggiatura per compagnia altra signora. Telef. 373-822 ore pasti. A55127

CERCASI signorina 16-18 anni apprendista drogheria centro. Telefonare 878-705. A55175

CERCASI stiratrice finita. Telefonare 352-084. A55001

CERCASI subito zona centro apprendista bar 15-17enne possibilmente già pratico. Telefonare 882-847.

CERCASI tuttofare referenziata disposta collaborare casa ripoto trasferendosi fuori Torino. Scrivere: «Pubblicità Stampa 5047 — Torino».

CERCASI tuttofare fissa anche primo servizio, massima serietà. Telefonare 582-506. A53002

CERCASI uomo mezze giornate lavori manuali. Scrivere: «Pubblicità Stampa 5328 — Torino».

CERCO abile camiciaia domicilio, giuntiline, apprendista sarta. Telefonare 545-088. A52806

CERCO custodi villetta Torino, coniugi soli, marito occupato, pensionato, moglie aiuto lavori domestici. Scrivere: «Pubblicità Stampa 2453 — Torino». A55180

CERCASI tuttofare periodo estivo campagna. Telefonare 300-845.

CERCASI uomo garage servizio notturno anche pensionato. Tel. 547-453.

CERCO abile muratore. Tel. 331-891.

CERCO apprendista o commessa salumeria. Tel. 598-807.

CERCO subito elemento pratico consegne per Torino, con patente. Cercasi Spedizioniere corso Umbria 30 Torino. 24048

CINQUANTENARIA INDUSTRIA MECCANICA TORINESE, PER COMPLETAMENTO ORGANICO ASSUME TORNITORI, [redacted] «PUBBLICITA' STAMPA 2381 — TORINO».

COMMESSA ingrosso chincaglierie merceria cercasi, indicare posti occupati, referenze, età. Manoscrivere: «Pubblicità Stampa 5039 — Torino».

CONIUGI cinquantenni piemontesi referenziatissimi cercasi per portineria. Telef. 632-516.

CONFEZIONISTA uomo assume apprendista aiutanti. Telef. 546-516.

CONIUGI soli casa signorile cercano domestica oppure giovane coppia disposta seguire estate. Scrivere: «Pubblicità Stampa 2319 — Torino».

CONIUGI soli, cercano donna fissa intima, referenziata. Telef. 343-950 ore 9-11 e dalle 14-15.

CUOCA, abilissima; pensione toscana, retribuzione, cercasi. Telefonare 541-974 ore pasti.

CUSTODIA stabilimento et due camere cucina offresi famiglia 2 massimo 3 persone preferibilmente pensionato carabiniere. Eventuale posto guardia notturna. Esigonsi referenze ineccepibili. Offrire dettagliando. Scrivere: «Pubblicità Stampa 5028 — Torino».

DOMESTICA fissa referenziata cerca famiglia professionista Chieri, 75 mila mensile. Lombardini, strada Roaschia 137, Chieri, tel. 948-048.

DITTA [redacted] cerca operaia addette macchina e montaggio. Telefonare 395-568. A54891

DOMESTICA patente auto disposta viaggi turistici coniugi cercano. Telefono 685-116. A53146

DOMESTICO tuttofare cerca famiglia tre adulti altro aiuto. Esigonsi referenze controllabili. Telef. 682-527.

DOMESTICO tuttofare fisso o giornata o donna referenziatissimi nobiltà cerca famiglia con bambini. Scrivere: «Pubblicità Stampa 5215 — Torino». A54271

DONNA fiducia mezz'età fissa esclusi lavori pesanti, trattamento familiare, cercano sposi posto tranquillo zona Ciriè - Lanzo. Telef. Torino 593-687 oppure scrivere: Brikaboi, stradale Lanzo, Balangero. A52935

ELETTROTECNICO esperto prove controlli montaggi apparecchi precisione et circuiti radioelettrici, cerca Universalda, corso Orbassano 400/8.

ELETTRICISTI operai e apprendisti cercansi impianti e manutenzioni zona Borgo Vittoria. Telef. 293-760.

FABBRO abile cercasi. Tel. 851-513 ore 16-19. A56920

FALEGNAMI operai e apprendisti. Presentarsi via Cecchi 83/A int. 11.

FAMIGLIA cerca donna pratica cucina stagione mare. Telef. 597-398 dalle 8 alle 10, dalle 13 alle 14.

FISSA referenziata amante bimbi luglio agosto mare seria famiglia cerca. Scrivere: «Pubblicità Stampa 2340 — Torino». A52861

FONDERIA alluminio 30 operai cerca capo pratico fusioni terra e conchiglia lunga esperienza referenze. Scrivere: «Pubblicità Stampa 5022 — Torino». A52745

FOTOGRAFIA cerca produttore possibilmente introdotto. Presentarsi ore 18-19 via Lombardore 16, Torino.

FRESATORI 1ª - 2ª cat. dedicatisi cercasi per officina costruzione stampi lamiera. Telefonare 336-512.

IMPORTANTE industria assume autista fattorino patente B-C, robusto volenteroso. Tel. 404-188.

IMPORTANTE INDUSTRIA METALMECCANICA ZONA SAN PAOLO CERCA OPERAIO MECCANICO II CATEGORIA PER MANUTENZIONE. SCRIVERE: «PUBBLICITA' STAMPA 2853 — TORINO».

IMPORTANTE negozio confezioni assume commessa qualificata. Si esigono massime referenze. Ottimo stipendio. Scrivere: «Pubblicità Stampa 5261 — Torino».

IMPORTANTE società assume operai qualificati aggiustatori. Curriculum pretese. Scrivere: «Pubblicità Stampa 5208 — Torino».

IMPORTANTE società autotrasporti ricerca autisti D-E pubblica massimo trentenni. Scrivere: «Pubblicità Stampa 2617 — Torino». A57242

INDUSTRIA CARTOTECNICA ASSUME METTIFOGLIO PER PLATINE FUSTELLATRICI E APPRENDISTE QUINDICENNI AI TAVOLI. TELEFONARE 85-263. A53780

IMPORTANTE stabilimento costruzione stampi cerca aggiustatori stampisti 1ª e 2ª categoria, inutile scrivere se non veramente capaci. Scrivere a «Pubblicità Stampa 2452 — Torino».

INDUSTRIA abiti uomini assume abili tecniche attaccamaniche, macchiniste. Via Aosta 21.

INDUSTRIA grafica cerca operaio pratico tagliacarte et elettromeccanici pratici manutenzione generale. Telefonare 269-346. A53823

INDUSTRIA manifatture zona Grugliasco assumerebbe operai operaie apprendisti apprendiste lavori da banco. Telefonare 781-623.

INDUSTRIA metalmeccanica cerca addetti presse e manovali. Presentarsi Olma, via Cossa 141/20.

INFERMIERA cercasi 3 ore giornaliere servizio infermiera casa. Scrivere: «Pubblicità Stampa 3216 — Torino». A52572

INVALIDO non oltre 55 anni, referenziato, moralità ineccepibile, cercasi da media industria meccanica per lavoro sedentario. Scrivere: «Pubblicità Stampa 5315 — Torino».

LABORATORIO confezioni donne cerca sarta qualificata oppure tagliatrice in serie. Scrivere: «Pubblicità Stampa 2248 — Torino». A52869

LABORATORIO industriale assume giovani apprendiste dinamiche. Presentarsi via Monginevro 271.

LATTONIERE provetto ed apprendista cercansi. Telefonare 741-609 oppure 655-809. A56862

LEGATORIA cerca legatrici lavori domicilio. Scrivere: «Pubblicità Stampa 2449 — Torino».

MAGLIFICIO assume apprendista confezionista piatto rotonda quindici diciottenni. Tel. 683-926.

MAGLIFICIO Brachetto, via Dalla Rocca 23 assume confezioniste stiratrici magliste macchiniste interne ed esterne, apprendiste. Telefonare 862-458. A55082

MAGLIFICIO cerca interne esterne, magliaiste, rimagliatrice piatto, apprendiste. Telefonare 790-524.

MASSIMA PAGA OFFRESI A OPERAI SPECIALIZZATI E APPRENDISTI, PRESENTARSI ORE POMERIDIANE INDUSTRIA VERNICI EMMETI, GIULIO CESARE 210, TORINO. A58588

MECCANICI montatori aggiustatori riparatori fabbri saldatori cercansi da importante industria. Telefonare 956-095. 1001

MODELLATORE in legno per fonderia e carrozzeria cercasi. T. 795-876.

MODELLATORE legno cercasi via Bosion [redacted]. Telefonare 390-025.

MODELLATORI per modelli fonderie e dimostrativi cercansi. Telefonare 787-082. 2001

MONTATORI quadri elettrici, apprendisti cablatori e impiantisti industriali cercansi, buona retribuzione. Telefonare 265-748. A54926

MURATORE specializzato cerca impresa sistemandolo portineria case nuove. Telefonare 887-869.

ODONTOTECNICO cerca aiutante veramente capace ed apprendista. Telefonare 887-179. A53082

OFFICINA meccanica cerca tornitori e fresatori specializzati. Tel. 561-416

OFFICINA meccanica assume giovani operaie. Presentarsi via Rosa Dora 11. A56910

OFFRO 3 mesi villeggiatura e stipendio a signorina custodia bambini e aiuto domestico. Presentarsi Pozzo, via Barletta 134.

OPERAI apprendisti cerchiamo per montaggio, cablaggio apparecchiature elettroniche et elettromeccaniche. Telefonare 722-441. A58535

PACCHETTISTI e addetti macchine cercansi. Scrivere: «Pubblicità Stampa 2458 — Torino». A55240

PANETTERIA cerca ragazzo 16-18 anni referenziato pratico. Tel. 878-080.

PANIFICIO cerca commessa o apprendista pratica mezza giornata, giovane. Telefonare 652-378 dalle 18 alle 21. A54865

PARRUCCHIERE cerca aiutante pettinatrice. Corso Montegrappa 33. Tel. 757-249. A53524

PARRUCCHIERE per signora cerca apprendista. Telefonare 587-186.

PASTICCERIA cerca aiuto-commessa e apprendista. Telefonare 841-842.

PER allevamento avicolo coniugi pratici giovani referenziati. Tel. 517-985 18-19. A52788

PERIODO FINE GIUGNO 30 SETTEMBRE CERCASI PER VILLA SIGNORILE LANZO TORINESE COPPIA MARITO MOGLIE OD SORELLE OD AMICHE. TEL. 880-770 PREFERIBILMENTE ORE PASTI.

PETTINATRICE con avviato negozio centrale cerca abile collaboratrice. Telefonare pasti 894-404. A52827

PICCOLA famiglia cerca domestica giornata ambiente signorile. Telefonare 651-616. A53395

PICCOLA famiglia cerca tuttofare referenziata. Telefonare 918-865.

PORTINAIO cercasi se muratore specializzato. Telefonare 887-869.

PORTINERIA custodia casa di cura vicinanze Torino affiderebbesi a coniugi soli. Referenziare. Scrivere: «Pubblicità Stampa 5316 — Torino». A56888

RAGAZZA 15-16enne cercasi laboratorio elettromeccanico zona Gioeletto. Tel. 215-053.

RAGAZZINA bella presenza cercasi per tipografia. Via Sommacampagna 11, zona Crimea. A53544

RICERCASI da sacerdote già inse gnante seria domestica per facile governo casa in località comoda Biella. Scrivere: «Pubblicità Stampa 1079 — Torino». A45429

RISTORANTE cerca cameriere anche mezza giornata e apprendista fissa. Telefonare 375-818.

RISTORANTE Fréjus cerca cameriere. Telefonare 545-738.

SIGNORA governo bimbo piccolo aiuto casa cercasi luglio villeggiatura mare. Telefonare 543-913.

SIGNORE signorine residenti Torino provincia desiderate specializzarsi maglieria domicilio su macchine ultimi modelli, ottimo lavoro dopo addestramento gratuito. Cascucci, 5, Quintino 4 (cortile). 0129

SIGNORE solo cerca domestico o coppia abile anche cucina, referenze controllabili. Telefonare 511-908 ore pasti. A55074

SIGNORINA 35enne dama compagnia cercasi da persona sola. Scrivere: «Pubblicità Stampa 5180 — Torino». A54700

STABILIMENTO MATERIE PLASTICHE, LEUMANN, CERCA OPERAIO 1ª CATEGORIA ABILE FRESATORE, TORNITORE, AGGIUSTATORE. TRATTAMENTO ADEGUATO. SCRIVERE: «PUBBLICITA' STAMPA 5344 — TORINO». A57034

STAMPISTI ESPERTI STAMPI IMBUTITURA LAMIERA CERCA SERIA DITTA [redacted] BERTOLLA, OTTIMA RETRIBUZIONE. TELEFONARE ORE UFFICIO. TELEFONO 241-776.

STIRATRICE e apprendista cercasi. Corso Raffaello 11. Tel. 652-721.

TORNITORI aggiustatori conoscenza disegno cerca Comandone nuova sede Borgaro, Strappiano 3. Tel. 573-340.

TORNITORI montatori radialista, apprendisti conoscenza disegno cerca Marsili, via Cristalliera 21, telefono 745-708. A54891

TUBISTI e saldatori elettrici cercansi per costruzioni impianti e grosse tubazioni industriali. Paga adeguata. Telefonare 867-180. A57190

TUTTOFARE esclusa cucina, nubile fissa coniugi cercano. Tel. 82-977.

TUTTOFARE fissa referenziata disposta villeggiatura cerca famiglia due bambini. Tel. 518-318.

TUTTOFARE fissa referenziata cercano coniugi bimbo cinquenne. Telefonare 687-670 pasti.

TUTTOFARE finita referenziata cercasi, ottimo stipendio. Tel. 678-257.

(Continua a pag. 14)

Al ricevimento per la festa della Repubblica

Gli attori tra gli ospiti dei giardini del Quirinale

Amedeo Nazzari con la moglie Irene Genna al tradizionale ricevimento che Saragat ha offerto ieri al Quirinale a 4000 persone di ogni ceto per la Festa della Repubblica

SETTE SERE DAVANTI ALLA TV

Benefiche intemperanze del «Processo alla tappa»

La rubrica di Zavoli lascia a tutti la libertà di parola: anche la libertà di dire fesserie - Mantova le patetiche immagini del crollo dell'Inter - Lola Falana coperta dalla testa ai piedi - Satira antimilitarista rientrata

Qualcuno scriverà che in un giorno non lontano gli studi, i telefonemi, i pulmans per la base ecc., ecc., saranno deserti e che le uniche persone fisicamente presenti oltre agli atleti saranno i tecnici della tv con le loro attrezzature; lo sport si vedrà soltanto ed esclusivamente in funzione delle esigenze della programmazione televisiva e all'insegna dei marchi pubblicitari; e nessuno si accalcherà più, col sollione o con la pioggia, ad urlare e battere le mani o ad assieparsi sugli spalti o sui bordi delle strade perché tutte le grosse contese sportive gli saranno portate a domicilio attraverso il video, come una rivista o un film.

Immaginazioni paradossali, evidentemente. Comunque è un fatto che oggi lo sport viene molto valorizzato — o se non vogliamo adoperare questo termine, diciamo che viene molto propagandato — dalla televisione. La pallanuoto, l'atletica, lo sci, il pugilato vi sono introdotti, anche al piccolo schermo, in ogni casa. A suo volta la tv ha tratto dallo sport benefici immensi, quasi fondamentali. Così sarebbe la tv senza le riprese e le cronache sportive? Quante gente, sapendo di non vedere mai né calcio né ciclismo, comprerebbe un televisore?

Il GIRO D'ITALIA ne è la riprova più convincente. Da una parte la corsa, anche nella giornata fiacche, riceve un'illustrazione stupenda che giunge a milioni di italiani, tieni di poter contemplare a mezzo metro di distanza, audaci e sbuffanti, i loro idoli; dall'altra parte la televisione si assicura per tutta la durata del Giro una trasmissione ricca, popolare, di un successo indiscutibile e garantito a priori.

Bisogna dire che i servizi risultano tecnicamente pregevoli ed efficaci. Due, in particolare, sono gli elementi positivi: l'uno della «camera» mobile che immette in spettatore negli ultimi e di solito emozionanti chilometri di gara e gli riserva televisivo di mille per mille. E — come dire? — la televisione stessa sfrutta di eccitare la vera fascinazione per cui è stato creato; e il PROCESSO ALLA TAPPA che ha il merito dell'immediatezza, che parla cioè di un fatto appena avvenuto, alzando alla polemica i protagonisti stessi di quel fatto ieri, se l'identica immediatezza la si potesse applicare ai grandi politici e di costume... A proposito della polemica del «Processo alla tappa» c'è chi sostiene che talora è eccessiva e senza freni. Ma la validità della rubrica, la sua ragione di essere è proprio la franchezza. Così se si trasforma in un concorso ippico; abbiamo assistito, altrimenti, ad un numero concertante. Zavoli presenta due personalità ogni sedata dell'ora, i concorrenti discettano gravemente e la cosa fuorvia ridire perché non ci si potesse divertire che di oggetti di tanta composta serietà erano poi quattro bravi giovani ragazzi di stare in sella, i loro formenti, i loro binari.

Dopo quando il «Processo» si scioglie e permette che ognuno dica la sua, in libertà assoluta, ed compariva la meravigliosa libertà di dire delle fesserie, allora sì che è divertente. Non è la rubrica di Zavoli che deve ispirarsi a «Tribuna politica», ma è «Tribuna politica» che dovrebbe prendere un po' della sincerità e della spontaneità del «Processo». Ci vediamo come che i temi hanno un'importanza alquanto discreta; però, però.

Tutte queste non siamo discorsi a volo lontano: l'importa della Rai in telecronaca infatti fermare un bene, per con i tempi, diremmo noi a volo. Telegrafano tutti e magistrati dell'immagine i cose generate dall'obiettivo fulminante, stampante, immediate dei commentatori i quali, pur di non contribuire un attimo al silenzio, ci raccontano diligentemente tutto, anche quello che non interessa, e informano tutti quelli che ascoltano a fior e quando non hanno nessuno si intervistano fra loro. Pleonasma alla sete, ma per favore, è antipaticissimo qualche parola di meno; i telecronisti non giungeranno così la due reali e stremati e il pubblico non resterà sinceramente da buon chiacchierare.

E' stata la settimana dello sport. Per la cinellanese si è avuta un numero speciale de LA DOMENICA SPORTIVA, molto ben fatta (intervista inedita le sequenze registrate a Monteca il centro dell'Inter, Sarti, che dopo il suo battesimo ora in discussione la gente contro il calcio e parla «Mario di giocatori scrupolosi che

Ugo Buzzolan

A palazzo Pitti si prova «Egmont»

Luchino Visconti (a sinistra) con Giorgio De Lullo e Romolo Valli durante le prove di «Egmont» di Goethe che va in scena martedì sera a Firenze, nel cortile di Palazzo Pitti, per il «Maggio Musicale Fiorentino» (Telefoto)

Pagella TV della settimana

PRIMO CANALE		SECONDO CANALE	
Sabato sera	6	Nel maggiorenni	5
Niente per Salomone	7	Film del lunedì	6
Tv 7	7	L'approdo	8
Film del martedì	7	Il settantesimo Tenente	5
Girosport	5	Perry Mason	6
Domenica sportiva	8	Aspettando il bambino	7

Programmi della RADIO

SABATO 3 GIUGNO

PROGRAMMA NAZIONALE — Ore 12: Giornale radio. Fatti e figure - 13,20: Gazzetta del pomeriggio - 13,35: Ponte a ruota - 13,15: Carillon - 13,30: Peter Jazz - 14,10: Suite per l'estate - 15: Giornale radio - 15,15: Zibaldone italiano - 15,40: Franco Sebastiani - 15,45: Scherma musicale.

Ore 16: «Bach Gamalonga» - 16,30: Hit Parade con L. Luttazzi - 17: Giornale radio. Bollettino meteorologico - 17,15: Letta dalla critica - 17,30: Arrivi, divi - 18,05: Incontro con la scienza - 18,15: Musica leggera - 19,25: Le Basse - 19,30: I musicanti cinesi - 19,35: Lunapark - 19,50: Nino Taranto... e poi Quando meno, Quasi d'Italia.

Ore 20,15: Canto Sandie Shaw - 20,30: Il trentennale e dire il Mancini: 21,20: Abbiamo trasmesso - 22,20: Musiche di compositori italiani - 23: Giornale radio.

SECONDO PROGRAMMA — Ore 13: Hollywoodiana - 17,30: Giornale radio - 14: Jukebox - 14,30: Giornale radio - 14,45: Angolo musicale - 15: Microsolco - 15,15: Canzoni flash - 15,30: Giornale radio Gira d'Italia - 16,55: Domenica in bicicletta - 16: Napoleone - 16,10: Notiziario - 16,35: Tre minuti per lo - 16,38: Dieci per l'estate - 17: Ruota libera - 17,05: Concerti napoletani - 17,30: Notiziario.

Ore 17,35: Lello - 17,40: Benefica opera - Ritmi per giovanissimi - 18,25: Sul nostri mercati - 18,30: Notiziario - 18,35: Ribalta di successi - 18,50: Aperitivo in musica - 19,21: Sì e no - 19,30: Radiosera - Sette arti - 19,50: Cinzano - 20: Ponte e diga.

Ore 20,10: Jazz concerto con la partecipazione dell'orchestra Chiari Basile e del cantante Tony Bennett - 21: Incontro Roma-Londra - 21,30: Giornale radio - 21,40: Musica da ballo - 22,50: Giornale radio - 23,40: Arrivederci in Italia.

TERZO PROGRAMMA — Ore 14,30: Recital - 15,10: «Lucrezia Borgia» - 17,45: Musiche di Szymanowski - 18: Le polemiche dell'arte - 18,10: Musiche di Strauss - 18,20: Ore ritmate - 19,30: Musica leggera - 19,45: La nuova critica - 20,15: Concerto sinfonico - 20,15: Convegno internazionale dell'intreccio - Dischi del musicofili - 22: Giornale del Terzo - 22,30: «La sedia della felicità» di F. Werfel - 23,05: Rivista delle riviste.

Il «meglio» alla Radio

Come Sanremo anche la Radio ha la sua orchestra con il pianista Tony Hennell sono le vedette del «Jazz Concerto» che il Secondo Programma trasmette alle 20,10 in una registrazione effettuata pochi giorni fa al teatro Sistina di Roma.

«La visita dell'Ilion», dramma romantico in un atto di Franz Werfel, che va in onda alle 22,30 sul III Programma, è una delle opere giovanili del drammaturgo tedesco. Ispirato dalla tragedia più nota perché troppo povera, un giovane rifiuta all'esistenza, dove, con gli anni, la fortuna. Quando muore torna la patria remo fantasma, rivede la donna amata e ciò che ha denunciato da vivo, fama, onori e ricchezze, gli appaiono in tutta la sua pervertità.

Per «Club d'ascolto» del Terzo, domani sera vanno in onda «I canti lucani» a cura di Ernesto De Martino. Diciannove sono i canti lucani raccolti nel testo, attraverso i quali lo studioso che li raccolse mostra come la solitudine, la disperata della magia, del malocchio, della fattura cede a poco a poco il posto a una coscienza contadina ispirata.

LA SCELTA DI STASERA FRA I DUE CANALI TV

Lo show di Mina per il Primo Goldoni in musica sul Secondo

● «Sabato sera»: scenette e canzoni ■ «La vedova scaltra» di Wolf-Ferrari

Mina (in un disegno di Chiico) a «Sabato sera»

Gradevole serata televisiva con una scelta non semplicemente virtuale. Al posto d'onore del Primo Canale è la rivista musicale di fine settimana, ormai alla penultima puntata, in alternativa con una rappresentazione lirica finalmente degna di questo nome in programma sul Secondo: opera buffa. Le trasmissioni sono concluse rispettivamente da un'inchiesta giornalistica e da una telecronaca d'attualità. L'appuntamento degli sportivi con il Giro ciclistico d'Italia è fissato alle 18,15 sul Nazionale del traguardo di Mantova per la ripresa diretta dell'arrivo, descritto da De Zan e Martelli e seguita dal «processo» alla quindicesima tappa, condotto da Sergio Zavoli.

* *

Alle 21, sul Primo, il «musicai» *Sabato sera* propone il suo nono spettacolo (quello d'addio) si avrà il 17 giugno, fra due settimane, perché la serata del 10 è dedicata alla finalissima da Saint-Vincent di «Un disco per l'estate») piacevole ed elegante nel suo immutabile schema, abbastanza vivace anche se povera di umorismo.

L'atmosfera di cordialità quella non manca, a giudicare dalla simpatia che si varietà dimostra una sempre vasta platea, mentre il buonumore è affidato ai volenterosi sforzi di Franca Valeri, allegramente disinvolta nelle accomodature della signora Cecioni ed ai dialoghi che riescono ad imbastire con Mina i vari capi d'amore. Da quelli di sfuggita. Paolo Stoppa e Rina Morelli ci si attendono parecchio e non a torto.

Il resto è praticamente scontato, dal balletto di Lola Falana imperiano non più in quella specie di camicia da notte monacale che le è stata inflitta a lei al pubblico, decisamente ostile per il «baby doll») il corpo di ballo di Don Lurio, l'orchestra di Bruno Canfora ed infine il gioco a premi «Identikit».

* *

Alle 22,15 *Ferrari-Ford: perché la corsa* è il titolo dell'inchiesta di *Prima pagina*. In quale conto è tenuta la vita dei piloti nelle competizioni automobilistiche internazionali? Nella lotta per la vittoria è più importante l'uomo o la macchina? Questi gli interrogativi a cui si tenta di rispondere da parte di Piero Casucci e Marcello Avallone. Legato a interessi commerciali di portata mondiale, il duello fra le due scuderie della Ferrari e quella Ford è oggi il motivo di maggiore interesse per l'automobilismo sportivo, e si avolge senza esclusione di colpi. Ne è una terribile testimonianza la recente tragica fine di Lorenzo Bandini a Montecarlo. E' proprio da Bandini che il servizio prende l'avvio, presentandoci il campione scomparso durante la fase preparatoria della «Mille chilometri» di Monza, svoltasi nell'aprile scorso. Poi verranno presentate alcune fasi della recentissima Targa Florio.

* *

Sul Secondo alle 21,15 va in onda *La vedova scaltra* opera buffa di Ermanno Wolf-Ferrari, dall'omonima commedia del Goldoni, nel libretto di Mario Ghisalberti. Uno spartito gradevolissimo, quello del compositore veneziano, scomparso nel 1948 dopo aver legato il suo nome alla lirica giocosa italiana. d. g.

OGGI SUL VIDEO

Primo Canale (nazionale)

16,15: Giro d'Italia, tappa Lido Estense-Mantova.
17,30: Telegiornale - Estrazione del Lotto.
17,45: Chissà chi lo sa? con Febo Conti.
18,45: Rotterdam: immagini di una città.
19,15: Sette giorni al Parlamento.
19,40: Tempo dello spirito.
19,55: Sport - Cronache del lavoro.
20,30: Telegiornale della sera.
21 —: Sabato sera, musicai con Mina.
22,15: Prima pagina n. 48: «Ferrari-Ford perché la corsa?».
23 —: Telegiornale della notte.

Secondo Canale

17 —: Giocagiò, per i più piccini.
18 —: Sapere, corso di francese.
21 —: Telegiornale.
21,15: La vedova scaltra, di Wolf-Ferrari.
23,10: Valdagno: Premi Marzotto.

TELEVISIONE SVIZZERA. — Ore 15: Un'ora per voi - 16: Ginnastica aeronautica - 19: La giostra - 20,15: Telegiornale - 20,30: Mongolia - 20,50: Il Vangelo - 21,20: Telegiornale - 21,45: Telesell - 23: Ginnastica artistica - 0,30: Telegiornale.

I PROGRAMMI DI DOMANI

PRIMO CANALE. — Ore 10,15: Tv degli agricoltori - 11: Messa - 15: Giro d'Italia - 17: Tv dei ragazzi - 18: Settevoci - 19: Telegiornale - 19,10: Calcio - 19,55: Sport - Cronache dei partiti - 20,30: Telegiornale - 21: Di fronte alla legge - 22: Concerto - 22,35: Sport - 23,30: Telegiornale.

SECONDO CANALE. — Ore 19: Il mondo della luna - 21: Telegiornale - 21,25: Orizzonti della scienza e della tecnica - 22,05: Prossimamente - 22,15: Canzoni

Un messicano alla mostra di Pesaro

Gira i film con i quattrini che gli ha dato la nonna

Pesaro, sabato sera.

L'Italia ha giocato con Trio una delle carte che ha in mano: l'altro è il giardino delle delizie di Agosti con Maurice Ronet e Leo Massari, in programma stasera con il censurato film svedese Baci e abbracci di Carnelli. Molto ci si attendeva da Gianfranco Mingozzi, autore unico della pellicola, solo per essere stato assistente di Fellini in Otto e mezzo e per i suoi curiosi documentari di argomento interdisciplinare (La tarantella sulle superstiziose suggestioni di origine ignota, La violenza in Quello fidei e La quale involucri ai quali è estraneo il protagonista siciliano).

Le doti di Mingozzi di osservatore ispirato della realtà sono rimaste inalterate in uno dei tre pezzi che costituiscono il film, elaborato attraverso un complesso montaggio: è la prima che si dà la storia dell'emigrato Marino Calvino in quale, spinto dall'ansia di arricchire e dimentico di ogni altro valore umano, giunge ai margini del banditismo, ma poi per rimorso e un po' per caso, senza mai perdere di una spiccato di tipico cinismo di una civiltà dei consumi. Troppo uncinato è invece la vicenda di un giovanotto che non ha voglia di studiare e sembra perfetto in musica della chitarra e in allegre compagnie. Inquadrandolo però si trasforma in un nevropatico perché, stufo di suonare, si perde nella contemplazione astratta di un vicolo di casa, che presumibilmente rappresenta per il regista un estratto della borghesia locale. Un dopo Mingozzi brillante in pieno è nella rappresentazione dell'incomunicabilità sessuale con al di una modella, che proviene da una famiglia troppo perbene: il dialogo è sconcertante, la immagini andavi uno dei tutto importante.

Non meno contrastanti nei pareri scaturiti per nell'altro film in programma per la Mostra del nuovo cinema: Tempo di gioco di Arturo Ripstein (Messico), un sceneggiatore di G. di Marzano e Carlo Piccolo. Il regista dice di aver girato in fotoromanzo con i soldi che gli diede la nonna, per quello inopportuno e breve intervento il quale, con il risultato di permettergli una simpatica fantasia del Bufiuel minore.

Piero Perona

Via a LONDRA direttamente da Torino con Trident Jet BEA

Solo BEA vi offre servizi diretti da Torino. Solo con BEA volate Trident, il possente jet da 1000 Km/h. Con BEA velocità, comfort, stile. E arrivate a Londra — per affari o in vacanza — nel migliore dei modi. Il servizio BEA è famoso in tutto il mondo, specialmente ora, con il «Sovereign Service» di prima classe: un trattamento extra lusso senza aumento di tariffa. Non vi resta che partire BEA per Londra, la metropoli di oggi, affascinante, viva, moderna.

Servizi diretti jet BEA per Londra da: Torino, Milano, Roma, Venezia, Napoli. Servizi anche Palermo e Alghero.

Per informazioni e prenotazioni, rivolgetevi al vostro Agente di Viaggi oppure agli Uffici BEA di Torino: **Palace Hotel Turin Via Sacchi, 8 (Tel. 534.877).**

BRITISH EUROPEAN AIRWAYS

IL PRANZO DELLA DOMENICA

Costolettine al limone

Sbattere una con una forchetta due un intero una di sale e un pizzico di ; immergetevi le tine di ad una ad una e passatele poi nella mollica di grattugiata.

In 40 g. di burro soffritto lasciato dorare letto, cospargetelo di limone, 3 cucchiai di parmigiano 1/2 di brodo. Cuocete min. che non attacchino

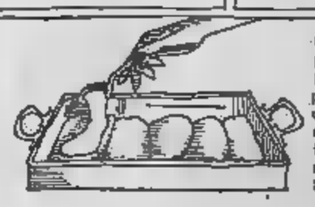

Completate la preparazione con il ri- burro e pezzettini o cucchiai di il- quida, passate forno caldo per 10 minuti, poi servite in

Testo di Savina Roggero

Disegni di GIANGIORGIO

OGGI sugli IPPODROMI

Week-end di notevole interesse: a Torino con una brillante riunione di trotto stasera e con ottime prove per solitari domani di galoppo (concorso settoni d'oro a quota 500 mila lire). A Roma nel ricco G. P. Presidente della Repubblica per i purosangue della «Darmello-Olgiata» con il forte Marco Visconti; a Firenze nuovo aperto tra i trottatori di quattro anni in totale fra ieri, oggi e domani sono complessivamente in programma 13 riunioni corse.

Torino (trotto, ore 21)

1. - Premio Bardonecchia (L. 800.000)
A m. 1600: 1. Dubbio, 2. Castellazzo; a m. 2. Adonis, 4 Mirtone, 5 Archipenko.
4. - Premio Courmayeur (Lire 725.000)
A m. 2000: 1. Quarello, 2. Quinchy, 3. Anjuta, 4. Orlo, 5. Urgante, 6. Gianu, 7. Pasquabella.
6. - Premio Ente del Turismo (L. 1.500.000)
A m. 2100: 1. Metallo (A. Pedrazzani), 2. Urubù (M. Barbella), 3. (R. Rossi), 4. Tuliana (L. Jametti), 5. Fe (A. Fontanesi); a metri 2120: 6. Ethelson (G. Manfredini).

I favoriti: 1. Archipenko-Minnese; 2. Lingotto-Belgravia; 3. Arenzano-Uberina; 4. Quarello-Gisno; 5. Consuelo-Nolana; 6. Fe-Zarantino; 7. Frosinera-Arvejo; 8. Grillo-Basilone.

Corse al trotto anche a Roma (ore - Premio Fo (L. 1.000.000): a m. 1600: 1. Puli, 2. Frassineto, 3. Oronto, 4. Giannuzza, 5. Mister Beccaria, 6. Greenstar, 7. Coriato. — Premio Tevere (L. 1 milione 600.000): a m. 2000: 1. Tokay (F. Albonetti), 2. Plutarco (Od. Baldi), 3. Geraldin (Al. Cleophanti), 4. Madrilli (C. Saverese), 5. Zizi (A. Macchi). — I favoriti: 1. Mondovi-Etak; 2. Albedano-Saratoga; 3. Aurilia-Hennessy; 4. Oronto-Greenstar; 5. Titino-Jaipe; 6. Plutarco-Geraldin; 7. Cabochard-Kiray; 8. Gigliapunta-Dubbé.

Milano (galoppo, ore 15,30)

1. - Premio Vallazze (L. 1 milione 613.000, m. 1600)
1. Prestigione 57, 2. Salbego 3. 51½, 4. Incany 52.
2. - Premio Legnano (L. 5 milioni, m. 2000)
1. Mirbana (56½ F. Jovine), 2 Tropico Star (56½ E. Fazzavani), 3 Rocked Rubbed (56½ E. Camici)
6. - Premio Varese (L. 4 milioni 800.000, m. 1000)
1. Milonguero 64½, 2. Santos 51, 3. Terrore 52, 4 Conte di Fondo 61½, 5. Zobi 46.

I favoriti: 1. Salbego-Prestanome; 2. Camicci - Star Dragoness; 3. Rocked Rubbed - Tropical Star; 4. Kalpa-Gioggia; 5. Rainbow Jet - Dendy; 6. Milonguer-Santos; 7. Quenda-Mirsala.

DOMANI

Torino (galoppo, ore 16)

1. - Premio Torriana (L. 1 milione 100.000, m. 2100)
1. Maggio 59, 2. Zolletta 51½, 3 Terenca 53, 4. Souconpe 51.
2. - Premio Fiorile (L. 1 milione, m. 2400), gentlemen
1. Piper 61½, 2. Lohengrin 72, 3. Sbatolon 70½, 4. Speranza 66, 5 Rosen Alp 72½.
4. - Premio Ing. G. Bianchetti (L. m. 4500, cross country), gentlemen
1. Hillston (72 R. Labouche), (72 Turri), 3. Prince (71½ A. Tesei, 4. Cimberli (73 G. Strada), 5. Volpetto Arnaldi), 6. Buc- (71 E. Terzani), 7. Faurulah (74 Gatti), 8. Mahican (72 P. Milano).
5. - Premio Nichelino (L. 1 milione 500.000, m. 1600)
1. Orenoe 56, 2. Fatmen 51, 3. Vogogna 54, 4. Rock Soir 50, 5. Daunus 46.
6. - Premio c.to F. Rigoni (L. 000, m. 4000 sieg.)
1. Subito 60½, 2 Solitude 3 Negriera 52, 4. Intrigue 58, 5. Fandangullo 51½.

I favoriti: 1. Maggio-Souconpe; 2. Rosen Alp.-Speranza; 3. Otto-Doran; 4. Hillston-Frisman Harold; 5. Rock Soir-Estrosa; 6. Fandangullo-Solitude; 7. Mirziano-Barodina.

Milano (galoppo, ore 15,30)

4. - Premio Gallarate (L. 3 milioni, m. 1800)
1. Moriand 54, 2. Vina 55, 3. Minasco 58½, 4. Daman 56½, 5. - Premio del Tre Anni (Lire 3.350.000, m. 2000)
1. Ognon (55½ S. Ferravani), 2. Brundisi (60½ G. Dettori), 3. Penny Venture (52 Panici), 4. Trei (49 E. Russo), 5. Amsterdam (56½ A. Di Nardo), 7. Interlaken (60½ G. Verricelli), 8. George Villers (60½ R. Valeri), 9. Rondanini (48½ V. Ludigiosi), 10. Valio (46 C. Castaldi).

I favoriti: 1. Prestissimo - Mary Poppins; 2. Guiche-Rockstone; 3. Bola-Pimpinette; 4. Minasco-Daman; 5. George Villers - Brundisi; 6. Monsta - Antiloco; 7. Furia-Bourbon; 8. Maremma-Valet.

Roma (galoppo, ore 16)

2. - Premio Mam (L. 1 milione 875.000, m. 1900)
1. Rampiero da Bastelica 53; 2. Pisani 51½; 3. Portas 54½; 4. Pisanet 51½; 5. Espinhel 51½.
3. - Premio Aniene (L. 1 milione 856.000, m.
1. Bingo 52½; 2. Barlingot 56; 3. Tarifa 52½; 4. King's Town 54½; Nolterno 54½; 6. Capaldo 7. Roman Rose 54; 8. Valle Giulia 52½.
8. - Gr. Premio Presidente della Repubblica (L. milioni, m. 2350)
1. Marco Visconti (60 B. Agrifoni); 2. Khair Eddin (59 F. Nonnet); 3. Ancarano (53½ V. Rosa); 4. Uest (60 R. Festinesi); 5. Appiani (60 C. Ferrari); 6. Martial (57 Sala); 8. Savana (50½ V. Panici).

I favoriti: 1. Duplodx-Sparemi; 2. Espichoi-Pranesi; 3. Molterno-Capaldo; 4. Orisca-Hadetsky; 5. Henriette Johnstone-Tamerlano; 6. Marco Visconti-Appiani; 7. Woodland-Sabotino; 8. Espertino-Offenbach.

Firenze (trotto, ore 15,30)

1. - Premio Vinciglata (Lire 1.050.000)
A m. 2000: 1. Camulet; 2. Nazos; 3 Bernese; 4. Alpicella.
5. - Premio Fonte Vecchio (L. 1.000.000)
A m. 2040: 1. Sernaglia; 2. Zigrino; 3. Giby; 4. Leoblem; 5. Vardari; 6. Echi; 7. Gadames; 8. Gabrio; a m. 2200: 9. Globetti.
9. - Premio Firenze (L. 5 milioni 400.000)
A m. 2600: 1. Prudens (W. Caselli); 2. Sagugio (N. Bellini); 3 Istinto (F. Milanti); 4. Noone (Ea. Bezzecchi); 5. Barbabiù (G. C. Baldi); 6. Fita (D. Benedetti); 7. Parisien (G. Bongiovanni); 8. Torway (E. Gubellini); 9. Fastermak (G. Grandi); 10. Milleri di Jesolo (W. Baroncini).

I favoriti: 1. Ovante-Dayton; 2. Camulet-Bernese; 3. Pebello-Maciakos; 4. Uccellino-Dex; 5. Leontino-Zigrino; 6. Torway-Sagugio; 7. Gimam-Plivia; 8. Tabriz-Molinara.

Altre riunioni di trotto:
A PADOVA (ore 16) — Premio Coni (L. 1.000.000): a m. 2030: 1. Iraco; 2. Colon; 3. Rosset; 4. Ervin. — I favoriti: 1. Best-Ban Aceti; 2. Bastino-Contessa Nera; 3. Iginio-Lussy; 4. Delfino-Nassir di Jesolo; 5. Carnatano-Grafea; 6. Bosco-Cernobbio; 7. Rosset-Ervin; 8. Prisma-Belly.
A TRIESTE (ore 15,30) - Premio delle Marine (L. 750.000): a m. 2060: 1. Artista; 2. Bresciansetta; 3. Ingenuo; a m. 2050: 4. Gran Gala; 5. Fabiuccia; 6. Santito. Favoriti: Santito-Gran Gala.
A BOLOGNA (ore 15) - Premio March. Antinori (L. 1 milione 500.000): a m. 2100: 1. Acasto; 2. Marradi; 3. Terenzio; 4. Ola; 5. Nathor. — I favoriti: 1. Williamino-Mitzuko; 2. Zigliara-Nobilino; 3. Cocmar-Fraser; 4. Micollan-Ralley; 5. Tracy-Ostaggio; 6. Nathor-Ola; 7. Solicitor-Famick; 8. Brasiliano-Missouri.

Il medico della famiglia

Ubriachezza - Il paradiso del bevitore - Sofferenza di notte e di giorno - Occhi di ricambio - Ghiandole mammarie - La leucemia e gli animali - Quante calorie sviluppa il merluzzo - Controestensione - Prova di Breslau

Il signor M. D. ci scrive:
«Qual è il quantitativo di alcool che un individuo sano deve bere per ubriacarsi? Non è che m'interessa farlo: è semplice curiosità».

Non esiste una misura fissa: alcuni individui possono sopportare grandi quantitativi di alcool, altri diventano «brilli» dopo qualche bicchiere, altri infine sentono girare la testa soltanto alla vista e all'odore di tali bevande.

* *

Il signor Luigi F. ci scrive:
«Un mio amico s'è messo a bere e dice di aver trovato il "paradiso". Ma è possibile?».

Certo, ma solo inizialmente: perchè l'alcool, avendo effetto vasodilatatorio, provoca una più generosa irrorazione cerebrale da cui deriva la tipica euforia dell'ubriaco. Ma con l'andare del tempo i danni si fanno paurosi: annebbiamento della vista e dell'intelligenza, alterazioni nervose, respiratorie, digestive, motorie, ecc. L'ultimo stadio è rappresentato dal coma e dalla .

* *

Un lettore di Venezia domanda:
«Per quali motivi un ammalato di ulcera soffre più che di giorno?».

Le cause sono diverse: la solitudine, la depressione e tutta la funzioni fisiologiche che avviene durante il sonno, cambiamenti di tempo, ecc.

* *

Un lettore di Modena domanda:
«Con quale frequenza è necessario cambiare gli occhi artificiali?».

La sostituzione si rende particolarmente necessaria quando la superficie della protesi diventa ruvida e irrita la membrana o allorchè l'orbita si restringe. Per chiudere l'occhio artificiale dovrebbe sostituito ogni due anni.

* *

La signora Gracia V. mi manda:
«E' che anche gli animali possano ammalarsi di leucemia?».

Sì, quello male colpisce anche gli animali e specialmente i volatili.

* *

Il signor Cristiano D. scrive:
«Gradirei la domanda: quanto calorie sviluppa il merluzzo? La risposta mi serve per mortificare mia moglie».

Trentacinque ogni 100 grammi. Diciamo che la gentile signora ne è troppo mortificata.

* *

La studentessa M. S. domanda:
«Che cos'è la contro-stenia?».

E' la reazione opposta con mezzi meccanici alla frazione esercitata su un arto nel della riduzione di una frattura.

* *

Una lettrice domanda:
«Come fanno i medici legali a sapere se un bambino è nato morto o se è deceduto è avvenuto dopo la nascita?».

I medici in questione possono ricorrere alla «prova di Breslau», che consiste nel mettere i polmoni della povera creaturina in un recipiente colmo d'acqua: se sono avvenuti atti respiratori, questi organi galleggiano.

(Copyright dalla «Chicago Tribune» e di «Stampa Sera»)

FIGURE E VICENDE DELLO SPORT

Il Giro d'Italia per giungere alle prove decisive

Scocca l'ora di Anquetil nella cronotappa di domani

Il normanno sa se nelle migliori condizioni per vincere - pare deciso a dare battaglia anche sulle Dolomiti - Merckx, intanto, confermato ieri poter reggere un ruolo di protagonista

DAL NOSTRO INVIATO

Lido degli Estensi, sab. sera.

L'ultima giornata di attesa per il d'Italia. Domani la tattica di assoluta prudenza, a cui si sono uniformati gli assi, scenderà più. I vari Merckx, Anquetil, Motta, Gimondi, Adorni, obbligati ad uscire allo scoperto sul terreno della lotta contro il tempo. Prima che Mantova-Verona a cronometro individuale di domani si decida a chiarire un po' le figure tutti e arrare le promesse per la battaglia decisiva che si scatenerà sulle Dolomiti e sulle Alpi, la corsa presenta ancora traguardo per i velocisti, ancora un facile obiettivo gli stranieri. Ieri, nel tragitto del Lido degli Estensi, è stato Eddy Merckx ad ottenere il suo secondo successo di tappa, dopo quello del Block Haus; una forma di più di quanto il belga ormai sia sicuro e convinto di poter reggere un ruolo di protagonista nell'ultimo settimana del Giro, anche se Eddy con molta sincerità continua ad indicare Anquetil come il suo favorito.

Oggi, con partenza alle 13,30, si va a Mantova e sul piatto percorso di 164 chilometri è difficile che si possa verificare quanto non si è verificato nei giorni scorsi. «Bips» pensano alla cronoscalata di domani, entreranno nel vivo delle lotte solo se ci saranno costretti, tanto per neutralizzare qualche attacco impensato.

Per oggi, ripetiamo, c'è da attendersi molto di diverso: si andrà fatalmente verso una volata di un gruppo più o meno numeroso, con forti probabilità che sia uno sprinter straniero a spuntarla prima sul traguardo di Mantova.

Una giornata insomma che, stando alle previsioni, dovrebbe lasciar le cose come si trovano ed agevolare il compito di Merckx, che si presenta alla prova contro il tempo di domani, sui 44 chilometri del piatto percorso da Mantova a Verona, il compito di intaccare la classifica più di quanto abbia fatto, mercoledì scorso, la scalata del Block Haus della Maiella. L'attenzione è infatti puntata su Jacques Anquetil, favorito numero uno del Giro anche secondo Eddy Merckx, a favorito una cronoscalata di domani, che si conluderà all'Arena veronese. Il fuoriclasse francese attende il suo momento.

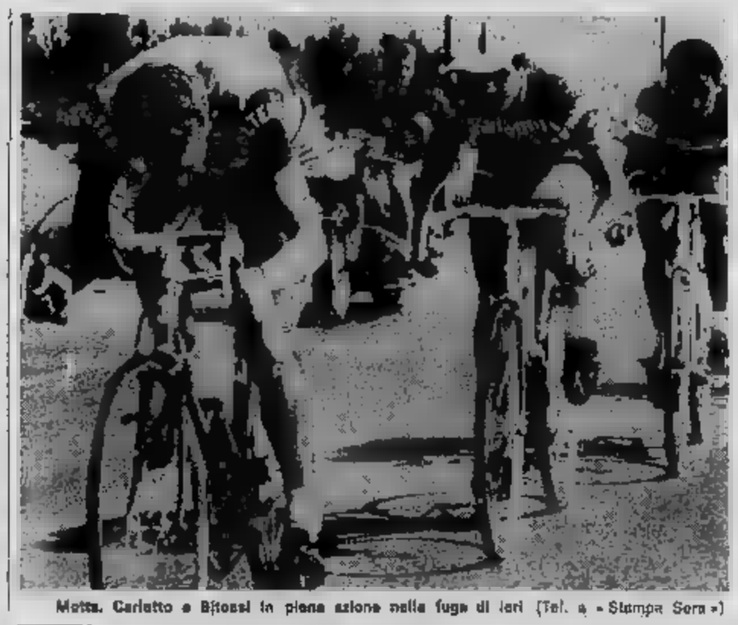

Motta, Carletto e Bitossi in piena azione nella fuga di ieri (Tel. a «Stampa Sera»)

«Pensa che la tappa a cronometro produrrà notevoli variazioni nella classifica».

«Il percorso è troppo breve per determinare grossi distacchi. L'anno scorso Adorni vinse staccandomi di circa mezzo minuto. Penso che anche stavolta i distacchi fra i favoriti possano essere di pochi decimi di secondi. Naturalmente io parto per vincere, con l'intenzione di rifarmi della sconfitta dell'anno scorso. Nel 1966 non avevo più il morale, ora ho. Del resto non mi sono solo e Adorni. Su un percorso del genere possono anche Altig o Merckx».

«A proposito di Merckx, dopo Pimpren sul Block-Haus lo considera anche fra i favoriti del Giro?».

«Merckx è senza dubbio un giovane campione, fisicamente integro. La vittoria al Block-Haus però non vuol dire niente. Resta da vedere quello che sarà capace fare il bis la quando si salite l'una in fila all'altra, come sulle Dolomiti. Sotto questo aspetto mi ritengo ancora favorito, rispetto a Merckx».

«Ciò lascia capire che ieri in montagna non cercherà soltanto di difendersi, ma cercherà l'offensiva».

«Certo, finora mi ha fatto comodo stare nell'ombra, ma sulle montagne dovrà attaccare, se vorrà vincere il Giro. E penso di poterlo fare, perchè non credo che Motta, Gimondi e Adorni possano staccare sulle salite un Anquetil ben diverso da quello dell'anno scorso».

Gianni Pignata

Classifica e tv

La quattordicesima tappa Riccione - Lido degli Estensi di km. 94 si è conclusa con questo ordine d'arrivo:
1. MERCKX, km. 94 in 2.4'56", media km. 38,758;
2. Planckaert;
3. Neri;
4. Pifferi;
5. Zandegù; 6. Baldini; 7. Dancelli; 8. Stinkel; 9. Ottenbros; 10. Basso; 11. Vandenberghe; 12. Milioli; 13. Durante; 14. Vicentini; 15. Timmers; 16. Lievore; 17. Grain; 18. Carminati; 19. Grassi; 20. Zancanaro.

* *

La classifica generale dopo la quattordicesima tappa è la seguente:
1. PEREZ FRANCES, in 70 ore. 38";
2. Motta a 18";
3. Merckx a 50";
4. Schiavon a 55";
5. Zilioli a 1'05"; 6. Motta a 1'13"; 7. Bitossi a 1'24"; 8. Adorni a 1'28"; 9. Anquetil a 1'29"; 10. Pingeon a 1'34"; 11. Carletto a 1'40"; 12. Gimondi a 1'50".

* *

Oggi si corre la quindicesima tappa del Lido degli Estensi a Mantova, su un percorso interamente pianeggiante di 164 chilometri.

Domani è in programma la tappa a cronometro da Mantova a Verona.

La televisione inizierà oggi il collegamento con Mantova alle 16,15. Non saranno in funzione le telecamere mobili. La radiocronaca dell'arrivo andrà in onda alle ore 16,20.

Domani la telecronaca durerà più a lungo del solito data la diversa natura della frazione a cronometro. L'inizio della trasmissione è fissato per le ore 13. Anche la radio prolungherà il collegamento durante l'ultimo pomeriggio, e trasmetterà a partire dalle 15,45 la cronaca della fase conclusiva.

Una serata in onore degli ex vincitori del Giro

LIDO DEGLI ESTENSI, sabato sera.

Alfredo Binda, Costante Girardengo, Giovanni Valetti, Vasco Bergamaschi e altri ex vincitori del Giro d'Italia sono stati ospiti d'onore, ieri sera, in un ristorante del Lido degli Estensi, di una riunione conviviale indetta dalla Ferrara, la ditta dolciaria piemontese che quest'anno si è inserita nel mondo ciclistico lanciando la dolcezza di premi per i vincitori di tappa e per la Maglia rosa.

Durante la riunione è stata prospettata la possibilità che nella prossima stagione la Ferrara incrementi il suo apporto al ciclismo lanciando una squadra per il Giro d'Italia.

L'OROSCOPO PER DOMANI E LUNEDI

ARIETE (21 marzo-20 aprile)
Affari: la settimana si apre augurali auspici, specie per quanto riguarda le operazioni finanziarie. *Comperate e vendete. Sentimenti:* una tendenza alla generosità vi spinge ad invitare gli amici per una lieta serata. *Salute:* disturbi psichici che influiscono sul nervi.

TORO (21 aprile - 21 maggio)
Affari: non lasciate sfuggire alcuna occasione per sviluppare la vostra attività anche professionale in vista di nuovi guadagni. *Sentimenti:* domenica la Luna nel segno vi permetterà di dominare gli eventi. *Felici:* incontri, gioie. *Salute:* più stabile lunedì, con ripresa di vitalità.

GEMELLI (22 magg.-21 giu.)
Affari: la soluzione di un problema importante non può più essere procrastinata. Concludete un lavoro rimasto in sospeso. *Sentimenti:* provata un'avventura deliziosa in una località poco frequentata. Svaghi e mente. *Salute:* le configurazioni astrali non rappresentano minacce.

CANCRO (22 giugno-22 luglio)
Affari: avete subordinati ad una intelligente e drastica riorganizzazione della vostra finanziaria. Utilizzate bene il tempo. *Sentimenti:* la ricorrenza festiva vi reclama in mezzo ad un gruppo di anziche conoscenze. *Cautela. Salute:* svaghi ai tiri della immaginazione suggestionata.

LEONE (23 luglio - 22 agosto)
Affari: il sestile dei Luminari è ottimo presagio per una intesa con i collaboratori e dipendenti. Realizzazioni professionali. *Sentimenti:* la domenica è sempre il vostro giorno propizio. Approfittatene per i sogni del cuore. *Salute:* molto più soffrire di dolori alla spalle.

VERGINE (23 agosto-22 sett.)
Affari: la chiarezza di giudizio assicura un risultato soddisfacente nel vostro lavoro in continuo progresso. Lieve nausea. *Sentimenti:* domenica riuscirete ad attuare il programma di divertimento preparato con cura. *Salute:* continua il periodo di costante e diffuso benessere.

BILANCIA (24 sett. - 23 ott.)
Affari: le tendenze planetarie suggeriscono di suddividere con gli altri i vantaggi e le perdite di una impresa. Prestiti. *Sentimenti:* domenica Venere è poco propizia alle relazioni affettive. Preoccupazioni domestiche. *Salute:* il fegato si risvegliano con estrema rapidità.

SCORPIONE (24 ott.- nov.)
Affari: i consigli degli amici contribuiscono al successo, anche nel campo professionale. Guadagni considerevoli e duraturi. *Sentimenti:* la ricorrenza festiva offre l'occasione di conoscere persone simpatiche e sincere. *Salute:* evitare tutti gli eccessi della buona tavola.

SAGITTARIO (23 nov.-21 dic.)
Affari: non rinviate si- e mettetevi subito all'opera per condurre a termine anche il resto degli impegni. *Sentimenti:* domenica attenzione a non urtarvi con la autorità perchè andreste incontro a guai. *Salute:* osservate il regime per gli epatici. Non sgarrate.

CAPRICORNO (22 dic.-21 gen.)
Affari: concentrate le vostre energie sul lavoro che oggi si presenta, oltre che redditizio, anche piacevole. Acquisti. *Sentimenti:* le stelle favoriscono i contatti con i bambini. Fra gli svaghi, pesca e giardinaggio. *Salute:* la signora vuole cosmetici: interessi previo esame

ACQUARIO (22 genn.-18 febb.)
Affari: da preferirsi quelli che riguardano l'edilizia o la compravendita d'immobili, anche rurali. Ottime combinazioni. *Sentimenti:* chi è rimasto solo domenica, abbigli la corrispondenza. chi famiglia se la goda. *Salute:* astringenti e farinacei causano prodigiosamente.

PESCI (19 febbraio-20 marzo)
Affari: seguite attentamente gli avvisi pubblicitari dei giornali dove si trova nascosta «la offerta che fa al caso vostro. *Sentimenti:* non sembra giornata adatta per i lunghi viaggi. Anche una passeggiata breve è sregata. *Salute:* inconveniente le vie respiratorie. Guarigioni rapide.

SPORT

Dopo il successo bianconero nell'emozionante finale di campionato

Coppa Italia, tempo di rivincite

Crescono impegni e responsabilità per i neo-campioni

Heriberto ha chiesto rinforzi per la Juve

Per poter difendere lo scudetto e figurare degnamente nella Coppa dei Campioni, occorre avere più titolari - Fra i possibili acquisti, Rizzo, D'Amato, Riva, Meroni e Ferrini - Domani i bianconeri giocano a Bologna per la Coppa Italia

Ancora una scena del trionfo juventino: i tifosi esultanti, entrati sul campo, inscenano grandi dimostrazioni di giubilo

Difesa del titolo in campionato, e legittime mire di supremazia in Coppa dei Campioni: questi sono i traguardi della prossima stagione per la Juventus. Con un duplice impegno di tale importanza crescono, naturalmente, le responsabilità del club bianconero e ne deriva la necessità di adeguarsi nel modo migliore, con un deciso potenziamento, a questa nuova e lusinghiera situazione.

Lo ha dichiarato senza mezzi termini, lo stesso Heriberto Herrera, ieri, poco prima della partenza dei bianconeri per Bologna dove domani affronteranno i rossoblù nei quarti di finale della Coppa Italia. «Quest'anno la Juventus ha potuto contare su una rosa-titolari fra le più ristrette del campionato — ha detto il trainer bianconero — in tutto abbiamo schierato diciassette giocatori, compresi i due sardiani, Coremin e Rivera. Adesso conosco le responsabilità, per la direzione, per i giocatori e anche per me. Spero perciò che si possa affrontare nel migliore dei modi, con qualche nuovo arrivo, la prossima stagione. Mio desiderio sarebbe di ampliare il gruppo dei bianconeri a venti elementi, fra cui alcuni *golfi* di valore. Naturalmente la qualità potrebbe anche andare a scapito della quantità».

Di più sull'argomento, Heriberto non ha voluto dire. Le «voci» su tale questione però non mancano. Le più fondate sono quelle indicanti nel mantovano Volpi uno dei nuovi bianconeri per la prossima stagione. Uno degli obbiettivi più seguiti è costituito comunque dalla mezz'ala del Cagliari, Rizzo. Se però la società sarda non fosse disposta a privarsi del suo giocatore, le attenzioni della Juventus potrebbero volgersi ad Amarildo o a Vastola. Fra gli altri nomi segnati nell'elenco presentato da Herrera ai dirigenti juventini ci sarebbero anche quelli del laziale D'Amato, del cagliaritano Riva, del granata Ferrini, Simoni e Meroni. Le «liste» di trasferimento si sono aperte ufficialmente giovedì sera, e pertanto si possono attendere a breve scadenza le conclusioni delle trattative avviate dalla società bianconera.

Da uno sguardo prospettico sul futuro, facciamo adesso un passo indietro, al presente della Juventus neoscudettata. Ancor ieri, prima della partenza della squadra dallo stadio Comunale con destinazione Bologna, si sono rinnovate le manifestazioni di simpatia da parte dei tifosi. Circa duecento sportivi bianconeri si erano dati convegno nello spiazzo prospiciente gli spogliatoi dello stadio. Si son ripetute le scene di entusiasmo di giovedì, i battimani, gli evviva, le pressanti richieste di autografi ai protagonisti dell'affermazione.

Interessante, al riguardo, il commento di Heriberto Herrera: «Ieri, per la prima volta, mi son trovato ad assistere ad uno spettacolo di tifo così entusiasta in una città come Torino in un ambiente di solito così distaccato e freddo. E' stata l'occasione migliore per prendere direttamente contatto con la famiglia esterna della Juventus». E negli occhi di Heriberto era ancora vivo il ricordo della stretta convulsa nella affettuosa di cui era stato oggetto da parte dei tifosi alla fine della gara con la Lazio quando lo scudetto, dopo sei anni, era divenuto finalmente realtà.

p. pat.

Sarti domani a Bologna al posto di Bercellino

Bologna, sabato sera

La comitiva bianconera è arrivata ieri sera a tarda ora, nonostante la tempo per ricevere il saluto dei tifosi rossoblù nella Bologna «by night» e subito partenza per Pontecchio dove la Juventus attende il momento di scendere in campo contro il Bologna in Coppa Italia, domani sera al Comunale.

Heriberto, dopo aver ricevuto le telefonate di rito, ha ribadito che la Juve giocherà a tutto gas «perché l'obiettivo della Coppa Italia è importante quanto uno scudetto e sarebbe assurdo adesso diminuirare che il titolo è venuto per una somma di coincidenze».

Quindi, Heriberto ha soggiunto: «Nessuna ingenuità, questa volta, contro il Bologna, anche se siamo costretti a mantenere in piano il ritmo, neppure il tempo di respirare. Dovremo rifarci di una... sconfitta senza attenuanti». Per quanto concerne la formazione, Heriberto la dirameà nel pomeriggio di oggi: è comunque certo che una di sarà Bercellino in campo, e che sarà sostituito da Benito Sarti. A Bologna sono giunti: Anzolin, Gori, Leoncini, Castano, Salvadore, Favalli, Del Sol, Zigoni, Cinesinho, Menichelli, Colombo, Corsimini e De Paoli, oltre naturalmente a Sarti.

Il Bologna, intanto, si è trasferito a Bazzano, come di consueto. Lo ha seguito un codazzo di tifosi, soprattutto dopo la notizia dell'acquisto di Argellio e Clerici. La formazione che sarà opposta ai neo-campioni d'Italia, sarà questa: Vavassori; Roversi, Ardizzon; Furlanis, Janich, Turra; Perani, Bulgarelli, Vastola, Fogli, Pascutti.

I quarti di finale della Coppa Italia

Si disputano domani due partite dei quarti di finale della Coppa Italia, Bologna-Juventus e Inter-Fiorentina con inizio alle ore 22. Le due squadre vincenti di dei confronti di Bologna e di San Siro affronteranno rispettivamente Milan e Padova mercoledì prossimo.

La finale di Coppa Italia si disputerà a Roma domenica 11 giugno.

Per non uscire dal «giro» internazionale

All'Inter è rimasto un solo traguardo

Se conquista la Coppa Italia, la squadra neroazzurra potrà partecipare alla Coppa delle Coppe - Herrera: «Il nostro ciclo non si è chiuso»

Nostro servizio particolare

Milano, sabato sera

L'Inter stamane è tornata ad Appiano Gentile per prepararsi a giocare gli ultimi spiccioli di energia sulla ruota della Coppa Italia. Nel giro di una settimana, la squadra neroazzurra ha infilato clamorosamente l'assalto ai titoli di campione d'Europa ed ha perduto quello di campione d'Italia. Non le rimane che un traguardo da tentare, la Coppa Italia, appunto, ed Helenio Herrera si è già impegnato nell'ardua impresa di galvanizzare i resti della sua squadra per cercare di rivalutare parzialmente la fallimentare stagione, con un piccolo successo che consenta all'Inter di non uscire completamente dal giro delle partite internazionali. Se vincerà la Coppa Italia, la squadra milanese potrà infatti partecipare alla prossima edizione della Coppa delle Coppe e tentare di recuperare almeno una piccola parte di quel mezzo miliardo circa di incassi che la Coppa dei Campioni europei annualmente le assicurava.

Il trainer nerazzurro ha cercato di convincere i suoi giocatori a batterci accanitamente per la Coppa Italia, fin da ieri mattina. Radunati i reduci della sconfitta di Mantova nel villaggio sportivo di Appiano Gentile, egli li ha rincuorati uno per uno, esortandoli a mettersi prontamente a disposizione della squadra per la battaglia di domani, contro la Fiorentina: Picchi, Mazzola, Facchetti, Bedin, Domenghini e Suarez hanno risposto all'appello di Herrera; Sarti (che oltre allo choc per l'errore fatale commesso ieri l'altro sul tiro di Di Giacomo, ha dovuto superare il dolore per la morte di un comune conoscente, Burgnich, Guarneri e Corso hanno invece inviato le mani in segno di resa, chiedendo di essere lasciati immediatamente a riposo. Contro la Fiorentina, per la qualificazione alle semifinali della Coppa Italia, l'Inter giocherà pertanto con: Minieri; Solfo, Facchetti; Bedin, Landini, Picchi; Jair, Mazzola, Domenghini, Suarez, Bicicli o Cappellini.

Il ritorno in squadra di Jair potrà offrire qualche spunto polemico al pubblico di San Siro il quale ritiene giustamente che il brasiliano avrebbe potuto forse consentire all'Inter di vincere, o quanto meno di pareggiare, a Mantova se fosse stato mandato in campo, così come aveva espressamente chiesto allo stesso Herrera; Sarti (che oltre allo choc per l'errore fatale commesso ieri l'altro sul tiro di Di Giacomo, ha dovuto superare il dolore per la morte di un comune conoscente, Burgnich, Guarneri e Corso hanno invece inviato le mani in segno di resa, chiedendo di essere lasciati immediatamente a riposo. Contro la Fiorentina, per la qualificazione alle semifinali della Coppa Italia, l'Inter giocherà pertanto con: Minieri; Solfo, Facchetti; Bedin, Landini, Picchi; Jair, Mazzola, Domenghini, Suarez, Bicicli o Cappellini.

Jair (a sinistra) domani rientra nell'attacco interista

Il ritorno in squadra di Jair potrà offrire qualche spunto polemico al pubblico di San Siro il quale ritiene giustamente che il brasiliano avrebbe potuto forse consentire all'Inter di vincere, o quanto meno di pareggiare, a Mantova se fosse stato mandato in campo, così come aveva espressamente chiesto allo stesso Herrera; Sarti (che oltre allo choc per l'errore fatale commesso ieri l'altro sul tiro di Di Giacomo, ha dovuto superare il dolore per la morte di un comune conoscente, Burgnich, Guarneri e Corso hanno invece accettato la decisione dei tifosi i giocatori nerazzurri. Facchetti ad esempio ha detto: «Sembra incredibile che un uomo come Moratti, il quale ha dato all'Italia due titoli di campione d'Europa e due di campione del mondo, debba essere insultato appena mette piede in uno stadio che non sia San Siro. Abbiamo perduto un campionato che avremmo dominato nettamente per 53 giornate su 34, ma fra dodici mesi ci ritroveremo e son sicuro che lo scudetto sarà nuovamente nostro».

d. m.

In serie B, il tema è la salvezza

Una lotta sempre più accanita

Il Savona impegnato nel difficile confronto con la Sampdoria - L'Alessandria a Salerno

Ancora tre turni in serie B. Il campionato più lungo fra quelli nazionali (e l'unico prossimo durerà quattro giornate in più con l'aumento a 21 squadre) ha già designato le due squadre promosse, Sampdoria e Varese, mentre ha lasciato praticamente ancora tutto da decidere nel settore di coda.

L'attenzione è polarizzata sui campi di Arezzo e Savona, dove due delle pericolanti già in difficile posizione di classifica, affrontano proprio le due squadre capolista. Sono partite chiave che potrebbero chiarire senza indugi chi verrà condannato e chi si salverà.

L'Arezzo ha perduto domenica scorsa a Novara, permettendo agli azzurri di fare un passo avanti verso la salvezza e rimanendo bloccato a quota trenta, al terzultimo posto. Calcolando la quota salvezza a 38 punti, la compagine toscana appare costretta ad un ruolino di marcia proibitivo per ottenere addirittura tre vittorie su altrettanti incontri e domani si comincia con il Varese, una compagine estremamente temibile anche se non è più nelle smaglianti condizioni di qualche mese fa. A giudicare i granata sulla base della prova fornita domenica scorsa a Novara c'è da darli per spacciati poichè al di là del minimo possibile subito, la loro prestazione è stata veramente deludente.

Il Savona dal canto suo aggiunge alle difficoltà di un confronto con la squadra più brillante del campionato quelle proprie di un «derby» regionale, di un incontro cui assistono tifosi di entrambe le parti in numero pressochè identico nel quale quindi non vale nemmeno il vantaggio del fattore campo. In un pronostico, poi, tenendo conto del fatto che i blucerchiati non hanno più interessi particolari, e che, al contrario i bianconeri lottano con l'acqua alla gola, non si può concedere al Savona altro che un pareggio, già molto, molto difficile da conquistare. La Sampdoria in questa stagione è un rullo compressore che non trova ostacoli in grado di bloccarne la marcia. E c'è di più: invece di cedere alla distanza, come sarebbe stato logico, la squadra di Bernardini dopo un breve periodo di rendimento medio, ha ripreso a pieno regime collezionando risultati sorprendenti.

Tema estremamente analogo anche per l'Alessandria, che lotta con accanimento anche se la salvezza sembra ormai sfiorante più una chimerica speranza. Domati i grigi giocano a Salerno contro avversari ormai condannati anche matematicamente e giocano per la vittoria anche se sono in trasferta. Hanno bisogno dei due punti e contemporaneamente di risultati negativi da parte del Savona, dell'Arezzo e del Pisa che fra tutte le pericolanti è quella che ha il turno più favorevole incontrando sul proprio campo un Catanzaro privo di problemi. Troppi fattori difficili a combinare tutti insieme, ma sperare non costa molto.

Il Novara ormai quasi fuori dalla mischia è di scena a Palermo. Un pareggio sarebbe un risultato eccellente e, dal momento che servirebbe in egual misura al rosanero, è probabile che né dall'una né dall'altra parte si faccia molto per modificare la 0 a 0 iniziale.

Il Genoa dal canto suo cerca un commiato brillante con il proprio pubblico, dopo lo striminzito pareggio con il Padova cui seguì la risa in campo che ha causato la squalifica di Gallina e compagni. Avversaria di turno è la Reggiana, una compagine della zona di testa, ma senza troppi problemi.

Il programma della giornata è completato da Padova-Modena, Potenza-Livorno, Reggina-Catania e Verona-Messina.

A Bergamo si gioca per la promozione in B

Como-Monza, spareggio decisivo

Le due squadre hanno terminato alla pari il torneo di serie C

Si disputa domani a Bergamo (con inizio alle ore 18) la partita di spareggio valevole per la promozione in serie B fra Como e Monza, terminate a pari punti nel girone A di serie C. Per gli altri due scrutti, invece, non c'è stato bisogno di incontri supplementari ed alla categoria superiore son state promosse direttamente Perugia e Bari.

Il pronostico naturalmente, è incertissimo. Sia i biancorossi di Gigi Radice, alla sua prima esperienza di *trainer*, che gli azzurri comaschi di Trezzi potrebbero riuscire nell'impresa. Inutile dire che in un'occasione del genere ad esercitare un peso decisivo sul risultato finale sarà naturalmente l'emozione.

Domenica scorsa le due squadre furono protagoniste di un finale di campionato emozionantissimo. Il Como stava vincendo a pochi minuti dal termine sul proprio campo, mentre il Monza perdeva a Chiavari: questo significa che gli azzurri avevano annullato il punto di distacco che li relegava alle spalle del Monza ed erano virtualmente promossi. Negli ultimi minuti della partita, però, i biancorossi lombardi riuscivano a pareggiare rimontando una rete, e a costringere quindi il Como a questo spareggio.

Partite e arbitri

COPPA ITALIA

Bologna - Juventus: Angonese
Inter-Fiorentina: Bernardis

SERIE B

Arezzo-Varese: Di Tonno
Genoa-Reggiana: Trilli
Padova-Modena: Canesa
Palermo-Novara: Acerboni
Pisa-Catanzaro: Pieroni
Potenza-Livorno: Carminati
Reggina-Catania: Vitullo
Salernitana-Alessandria: Biggi
Savona-Sampdoria: D'Agostini
Verona-Messina: Caligaris

SERIE C

Como-Monza: Gonella

Gara automobilistica sulla salita di Graglia

BIELLA, sabato sera.

Si disputa domani sul percorso Occhieppo Superiore-Santuario di Graglia, con un dislivello di 550 metri, su una lunghezza di sei chilometri e mezzo, la gara automobilistica in salita per l'assegnazione della 3ª Coppa «Carlo Felice Trossi». Le partenze dalla piazza del Municipio di Occhieppo Superiore intervallate alle 15 e si svolgeranno con un minimo d'intervallo; il percorso verrà chiuso al pubblico alle 13.

Fra i numerosi iscritti il campione italiano della classe turismo Giulio Bosa, che gareggerà con una Abarth OT 1300, e il biellese Claudio Maglioli, già affermatosi in campo internazionale, su Fulvia 1600. Oltre alle vetture da turismo, gran turismo, sport, formula E-350, 850 e Monza, per la prima volta sono ammesse le «Formula 8».

Quando l'atletica è spettacolo

Anche l'edizione 1967 della riunione internazionale universitaria torinese è archiviata: Primo Nebiolo, il presidente del Cusi, sta già pensando alla stagione ventura, quando vorrebbe far gareggiare nella nostra città una selezione dei colleges statunitensi. Un progetto, anche se ieri tutto è filato nel migliore dei modi. Risultati di rilievo, prima dell'acquazzone che ha ammollato piste e pedane, se ne sono verificati molti: l'8,01 di Ter Ovanesian (foto sotto), il 25"6 con il quale Ottoz (foto in alto) ha eguagliato il suo primato nazionale dei 110 ostacoli, il lancio a metri 59,12 di Silvano Simeon. E' mancato all'attesa Valeri Skvorzov, il campione del salto in alto: a metà gara, Skvorzov si è «piantato» alla fine della rincorsa, quasi sotto l'asticella, cadendo a terra e procurandosi una distorsione e la sospetta infrazione del malleolo. Per Skvorzov il colpo di sfortuna è notevole: il giovane atleta di Kiev dovrà restare a riposo almeno un mese. Agli azzurri, invece, Torino ha portato fortuna, ed ora da Ottoz, Simeon, Berruti, Frinolli e gli altri si attende un'ulteriore conferma domani a Milano nel Trofeo Caduti Universitari.

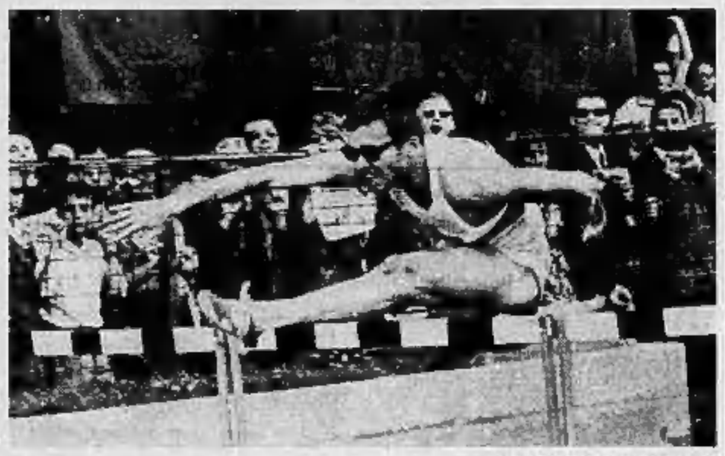

RADIO TV POLLANO
300 metri da PORTA NUOVA
(Parcheggio)
VIA NIZZA 33
CORSO MARCONI 3
grande assortimento
frigoriferi
FIDATEVI DI
PHILIPS
DA POLLANO SOLO GRANDI MARCHE - ACQUISTERETE AD OCCHI APERTI...

ALFA ROMEO GIULIAti: 1300 CC CHE VALGONO MOLTO DI PIU'

PERCHE'

è molto più di una 1300:
eroga 94 CV-SAE, supera i 160 km/h, porta cinque persone

è solo una 1300 e consente di risparmiare sia sulle spese fisse:
tassa di circolazione e assicurazione
sia sulle spese di uso:
carburante, pedaggi autostradali, manutenzione

deriva dalle Giulia da competizione:
basamento e testa in lega leggera, due alberi a camme in testa, camere di scoppio emisferiche, albero a cinque supporti, valvole raffreddate al sodio, cambio a cinque marce

è una macchina di serie sperimentata nelle corse e su strada

ha una linea di assoluta razionalità aerodinamica

è costruita per resistere alle sollecitazioni più forti: in assetto di marcia, scarica, pesa 1020 kg

è sicura: è la macchina che «perdona perfino gli errori di guida»

Provatela presso tutti i Commissionari Alfa Romeo. La gamma Giulia inizia da L. 1.295.000

COMMISSIONARIE ALFA ROMEO

Torino
DARIO VICO
Via Filadelfia, 51/53
Telefono 396.914 - 396.445

SUPERCAR dei F.LLI COTTINO G. & A. S.n.c.
Via Fabro, 10
Telefono 547.114 - 519.692

Corso G. Cesare, 213
Telefono 264.480 - 264.401

Piazza Arbarello, 5
Telefono 542.690

S.C.A.T. S.p.A.
Via S. Francesco da Paola, 46
Telefono 544.521 - 547.209

Corso Trapani, 71
Telefono 383.543

Acqui Terme
AUTOEXCELSIOR di NEGRO & C. S.a.s.
Corso Dante, 4 - Telefono 26.16

Alba
NOVAUTO di PROGLIO R. & BACCARANI M. S.a.s.
Corso Piave, 19 - Telefono 25.26

Alessandria
V.A.R.A. di BINELLI & C. S.a.s.
Via Gramsci, 1 - Telefono 54.050 - 62.865

Aosta
C.A.V. di BORDON GIUSEPPE & C. S.a.s.
Via Del Collegio, 2 - Telefono 33.29

Asti
GAMBINO CARLO VALPIOLA G. & C. S.n.c.
Piazza V. Alfieri, 26 - Telef. 24.14 - 53.700

Biella
SABICAR di L. SCANDOLERA & O. AULENTI S.a.s.
Viale Macallé, 31 - Telefono 23.268

Borgosesia
GILARDI G. & C. S.a.s.
Via V. Veneto, 29
Telefono 22.566

Casale Monferrato
BACCI ALDO
Corso Valentino, 137
Telefono 34.30

Chivasso
GERARDO MICHELE
Via Torino, 84
Telefono 911.485

Cuneo
AURORA S.a.s.
Largo De Amicis, 2
Telefono 45.55

Ivrea
RAVERA ALESSANDRO
Via Circonvallazione, 40
Telefono 21.05

Moncalieri
VALLE GIOVANNI
Via Cavour, 26
Telefono 641.462

Novara
GILARDI E. & C. S.r.l.
Via Gallotti
Telefono 23.293

Novi Ligure
RICCI PAOLO
Corso Marenco, 45
Telefono 76.98

Pinerolo
AUTO LO.DEL S.n.c.
Corso Torino, 51
Telefono 38.04

Rivoli
BRANCA LUIGI
Corso Torino, 197
Telefono 950.433

Saluzzo
GANDINO GIACOMO
Via XXVII Aprile, 2
Telefono 35.21

Tortona
AUTOTORTONESE di DEVANI LUIGI & C. S.a.s.
Via F. Da Baxillo, 13/A - Telefono 82.003

Valenza
GIUBILATO GUIDO
Viale Dante, 31
Telefono 91.479

Vercelli
BERTINOTTI LUIGI
Via Oldoni, 17
Telefono 39.63 - 39.86

ANNUNCI ECONOMICI

15 OFFERTE LAVORO L. 200 per parola

(Continua da pag. 15)

TUTTOFARE lisca referenziata con sluso, tutte le mattine, cercasi casa due bambini ottimo stipendio. Telefonare 321-782 pasti.

TUTTOFARE lisca referenziata cercasi zona Collegno. Telef. 785-200.

VILLA stiliere cercasi coniuge soli, marito artoiruttizzatore moglie tuttofare. Alloggio moderno panoramico. Telefonare 876-496 mattino.

720.000 mensili cercansi ambosessi facile lavoro. Telefonare 534-851.

16 PIAZZISTI, RAPPR. L. 200 per parola

AFFERMATA distilleria piemontese cerca rappresentanti per zone libere. Scrivere: Distillerie Sacco, via M. D'Angennes 7, Alessandria. Telefono 28-53. 23321

AFFERMATI rappresentanti articoli casa igiene attività cercansi vendita elettromedicali apparecchi lungimirante lavoro concorrenziali settore ospedaliero medici farmacie negozi sanitari ed similari nord centro Italia. Referenze. Adeguata provvigione. Scrivere: «Pubblicità Stampa 2288 — Torino».

CASA stiliere trentennale esperienza vendita ramo programmata costante sviluppo cerca agenti per Torino ed altre province Piemonte provate capacità ed competenza. Assicura automezzi ed possibilità ottimo particolare trattamento purchè lunga esperienza vendita ramo e privati. Si garantisce assoluta riservatezza. Inviare curriculum vitae a: Imp. viale Università 38, Roma. 23793

DISPONENDO una stanza pianoterra esamina proposte deposito, recapito, collaborando. Scrivere: «Pubblicità Stampa 3220 — Torino».

BULLONERIA specializzata produzione alta resistenza inox ed autofilettante cerca rappresentanti già introdotti industrie di ferramenta. Scrivere: «Pubblicità Stampa 5027 — Torino». A52758

CERCASI rappresentante residente prov. Cuneo per macchinari meccanici salumifici salumerie articoli specifici, da 23-30enni macchina propria. Telefonare 743-731 Torino. Scrivere: «Pubblicità Stampa 3252 — Torino».

CERCO venditori ed venditrici articolo propria esperienza per vendita diretta ai consumatore, ottime provvigioni. Telefonare 629-773 ore 9-12 e 15-19. A53248

CONOSCIUTO grossista stoffe arredamento tappeti tendaggi cerca rappresentante Torino città Piemonte eventualmente Liguria anche abbinando. Scrivere: «Pubblicità Stampa 1080 — Torino». A45432

DISPONENDO di vasti locali per esposizione tubi Torino trattersi con fabbrichi costruttrici di elettrodomestici, radio tv, mobili e lampadari. Scrivere: «Pubblicità Stampa 5066 — Torino». A53612

DITTA di nuova costituzione con ufficio e magazzino in Torino rappresenterebbe seria società anche come consulenziale esclusivo con deposito. Scrivere: «Pubblicità Stampa 2265 — Torino». A53445

FABBRICA arredamenti e mobili in genere cerca agente vendita per Torino e provincia limitrofe, eventuale deposito. Scrivere: «Pubblicità Stampa 2253 — Torino». A52903

DITTA ILCA, VIA BRESCIA TRIESTE 14, SEREGNO (MILANO) PRODUZIONE TRENTENNALE, VASTA GAMMA PRODOTTI PULIZIA CASA, GIA' NOTA ZONE AT, AL, CN, AO, CERCA RAPPRESENTANTE ANCHE IN ABBINAMENTO VERAMENTE INTRODOTTO INGROSSO, DETTAGLIO DEL RAMO SCOPO SVILUPPO DETTE ZONE.

GEOMETRA, auto propria, presenza, referenziata, assumerebbe rappresentanze edili. Telefonare 664-755.

GRANDE complesso industriale fabbricazione articoli corredo, ricerca, scopo potenziamento attuata organizzazione carattere nazionale, esclusivisti preferibilmente coppia coniugi. Scrivere: Catalani geom. Amedeo, piazza XXV Aprile 8, Casale.

GRANDE industria cosmetici assume rappresentanti venditori esperti/assimilato proprio per Alessandria, Vercelli, Novara, Torino, provincie, offre stabilità economica fisso provvigioni incentivi. Scrivere: «Pubblicità Stampa 2423 — Torino».

IMPORTANTE INDUSTRIA GRAFICA E CARTOTECNICA TRENTINA IN FORTE SVILUPPO, CERCA ELEMENTO ESPERTO PER IL PIEMONTE, ASSICURASI LA MASSIMA RISERVATEZZA E COMPENSO ADEGUATO. INDIRIZZARE: CASELLA POSTALE N. 1, CALLIANO, TRENTO. A45429

INDUSTRIA milanese cerca piazzisti locali introdotti tubicchevie articoli buon margine. Casella 348/M Sip. 20 2253 — Milano. 23730

IMPORTANTE società internazionale per creazione proprie organizzazioni provinc. Asti, Alessandria offre possibilità illimitato guadagno rapidissima carriera ad elementi referenziati max serietà intraprendenza. Presentarsi lunedì 5 giugno, ore 10: Albergo Lis, Asti, signor Zunino. 24090

IMPORTANTE società internazionale per creazione propria organizzazione Torino ed provincia offre possibilità illimitato guadagno ed rapida carriera ad elementi referenziati, intraprendenti, istruzione attitudini commerciali. Presentarsi lunedì 5 giugno, ore 10: Albergo Sulese Terminus, Torino, signor Galluzzi. 24050

INDUSTRIA importanza europea cerca abili venditori introdotti mercerie, massimo 30enni. Stipendio fisso, incentivo, diaria, possibilità carriera. Scrivere: «Pubblicità Stampa 5239 — Torino». A55431

INDUSTRIA importanza nazionale produttrice specialità alimentari larga consumo assume rappresentanti provvisti auto per zone Torino, Alessandria, Novara, Vercelli, Asti, età 25-40 anni. Ottimo trattamento economico, completa assistenza. Scrivere: Stabilimenti Chirio, Portalbera (Pavia). 23917

MEDICINALI concessionario Torino e provincia cerca propagandisti ambosessi purchè seriamente introdotti per linea prodotti eminenti. Inviare Massima riservatezza. Scrivere: «Pubblicità Stampa 5001 — Torino».

INTRODOTTO mobilieri Piemonte cerca grande industria mobili in stile moderni. Scrivere: «Pubblicità Stampa 5045 — Torino». A53186

LA «GRANDI MAGAZZINI INGROSSO RADICI-RACCAGNI» CERCA RAPPRESENTANTI PER TORINO E PIEMONTE INTRODOTTI NEI NEGOZI DEI SETTAI, TAPPETI, TENDAGGI, COPERTE, VELERIE, STOFFE ARREDAMENTO, CONFEZIONI ABBIGLIAMENTO, AUTO PROPRIA, PROVVIGIONE, SI SENZA INTRODUZIONE NON PRESENTARSI, OFFRIAMO OCCASIONE PER MIGLIORARE. TEL. 852-093.

MEDICINALI - industria primaria importanza nazionale ricerca collaboratore scientifico per Torino e provincia. Assicurasi discrezione inviare curriculum, referenze. Scrivere: «Pubblicità Stampa 5219 — Torino».

PER AFFERMATO GRUPPO FILATURE, COTONE E FIBRE ARTIFICIALI CERCANSI RAPPRESENTANTI QUALIFICATI, PER COLLOCAMENTO FILATI IN PIEMONTE, VENETO, EMILIA, TOSCANA, PUBBLIMAN, CASELLA 141, BRESCIA.

PRODUZIONE penisole inox cerca rappresentante introdotto casalinghi. Scrivere offerte alla rappresentanza Metalli Preziosi Piccolbroni - Viganò (Varese). 23917

SOCIETA' commerciale prodotti chimici industriali largo consumo cerca giovani agenti per Torino. Telefonare 683-323. A54788

RAPPRESENTANTE macchine produzione alfresi arredamenti metallici. Tel. 266-303. A55017

RAPPRESENTANTE 25enne offresi ramo tutorio ed altri settori. Telefonare 334-371. A53226

RAPPRESENTANTI generi alimentari canonici. Presentarsi Chisterò, sabato mattina Coazze, Sangonetto.

VENTUNENNE, diplomata, automunita, esperienza vendita, offresi. Telefonare 370-827. A53577

150.000 mensili minimo garantito, importante industria italo-americana etichette autoadesive cerca abile produttore inalterabile esperienze ramo. Casella 318/T Sip, Milano.

17 SMARRIMENTI L. 200 per parola

LAUTA inserta consegnando piccola cina bianca e nera assicurata presso Vercelli. Telef. 540-053, Torino.

MANCIA ritrovamento portafoglio semina bianco arancio. Tel. 594-243

TROVATO volpino bianca incrociata orientale quelle sono Stefano Telefonare 480-688 A53552

18 INFORMAZIONI L. 200 per parola

A.A.A. DETECTIVE «Trotter» svolge personalmente riservatissimi controlli coniugali, indagini premaritali, aziendali, privati, prove documentali, esito assicurato. Piazza 102. Telefonare 633-146, 630-716.

A. AIBIT accertamenti infedeltà, indagini premaritali, privati, industriali, controlli aziendali. Re Umberto 84, Tel. 599-034, 599-510.

ADDIATE presente istituto autorizzato informazioni private premaritali accertamenti Pettenati, telefono 876-109. Accademia Alberti-na 1. 0429

ACCERTAMENTI indagini fedeltà riservate. S. Francesco da Paola 40. Matrimoniali, tel. 531-181.

BRUNELLO DETECTIVES accertamenti documentati. S. Ottavio 47, telefono 81-326. A53474

CITTADINI dell'ordine dal 1870, Andrea Doria 9, telefoni 541-100, 531-549, 534-874. Indagini premaritali, private, commerciali, controlli. 0599

DENVER-SA' investigazioni industriali tecno-scientifiche, prematrimoniali infedeltà, prove documentate. Pellicciere 221, tel. 337-705, 386-054.

INFORMITALIA, informazioni commerciali private indagini, controlli infedeltà. C.so Vittorio Emanuele 107, telefonare 511-634. 21580

MAIORPOL, detectives, Garibaldi 5 (Piazza Castello) Tel. 512-206. Indagini accertamenti investigazioni, ricerche infedeltà Italia-estero.

20 IGIENE E TERAPIA L. 200 per parola

GENTILI signora, massaggiatrice diplomata, dimagrante, antiestetistica, riceve. Servizio domicilio. Tel. 780-892.

RIEDUCAZIONE srl con cyclette, vogatori Relaxette, Noleggio, vendita. Cuoco, tel. 851-135.

21 AUTOMOBILI L. 200 per parola

A.A.A.A.A.A.A. ADRIANO Giulia GT veloce, Giulia 1300-1600, Giulietta sprint, Fulvia 2C, Fulvia memmo, Flaminia 3C, vastissimo assortimento Fiat, spyder 1500, BMW coupé, NSU, Simca, Volkswagen, furgone inusato, A.A.O combinate, Opel Kadett, 4.4L, massimo facilitazioni. Siracusa 155, tel. 391-495.

A.A.A.A.A.A.A. LINCAR Automobili Torino, corso Principe Oddone 68, telefono 468-213 vicino Stadium Dorla. Una grande ditta. Imponente esposizione compera urgentemente seguito massimo di dipendenti e privati, vende permuta vantaggiosamente, relazioni, garanzia 8 mesi. Accordeci la Vostra preferenza. (Anche festivi). 0818

A.A.A.A.A. FERRARI, Mercedes, Maserati, Buick, Fiat saldar ecc. convenientissime facilitazioni. Autosport, corso Francia 357, tel. 722-546.

A.A.A.A. DITTA Autodestefani compera, Autodestefani vende, Autodestefani permuta, Autodestefani rateizza, Autodestefani garantisce 6 mesi, Autodestefani prezzi controllati, Autodestefani organizzazione, Autodestefani sicurezza, Autodestefani grandissima compravendita (anche festivi), corso Grosseto 55, stazione vicino corso Vercelli. Telefono 293-992.

A.A.A.A. FLAMINIA come nuova, 850 coupé, 500, 600, Cortina giardiniera come nuova, sei mesi, garanzia totale. Via Galvani 23, telefono 471-589. 0423

A.A.A. ANGLIA. Oggi la migliore vettura alle migliori condizioni. Economica, sicura, veloce, robusta, mite, confortevole. Venite a trovarla, oggi stesso, presso il concessionario Ford Angelo corso Principe Eugenio 11, telefono 839-505, Torino; autorizzata Italia, via B. Bruni 4, tel. 32-17, Cuneo; Giovanni Peraldino, corso Dante 8, tel. 30-24, Asti; Ave, via Torino 3, tel. 23-64, Alessandria; Luigi Cantone, piazza Martiri della Libertà 4, tel. 31-319, Novara; Fabris, piazza Zaccion, telefono 26-19, St. Vincent (Aosta).

A.A.A. CORSO Francia 343: Fulvia, Appia, Anglia Torino, Giulietta TI, Opel gas, assortimento familiari, spyder 850, assortimento 1500, 1300, 1100, 750, 500 da 140.000 a 600.000. Piccolissimi anticipi, cambi (aperto festivi). 0170

A.A.A. AL SUPERMERCATO via Vigone 44 acquisterete ratealmente qualunque autovettura, prezzi di assoluta concorrenza. 0114

A.A.A. DITTA Autodestefani compera, Autodestefani vende, Autodestefani permuta, Autodestefani rateizza, Autodestefani garantisce 6 mesi, Autodestefani prezzi controllati, Autodestefani organizzazione, Autodestefani sicurezza, Autodestefani grandissima compravendita (anche festivi), corso Grosseto 55, stazione vicino corso Vercelli. Telefono 293-992. 0818

A.A. AUTOMIRAFIORI, corso Cosenza 22 angolo corso Agnelli 119, vendiamo ratealmente 10.000 mensili auto tutti tipi, garanzia, serietà.

A.A. IL SUPERMERCATO di via Vigone 44 disponibile vastissimo assortimento auto da 70.000 in su.

A.A. VIA Vigone 44 troverete senza anticipo 500, 600, 1100, camioncini ed altri tipi di autovetture tutte garantite. 0114

A. AUTONOLEGGI vetture da 1300 giornaliere. Corso Dante 48, Telefonare 694-714. 0792

(Continua a pag. 18)

PASTA VéGé O.K. QUALITÀ CONTROLLATA IN OGNI NEGOZIO VéGé

ULTIME NOTIZIE

Riunito da stamani il Consiglio dei ministri

Regioni, nuovi dazi, fitti oggi all'esame del governo

Dovrebbe essere varata la legge per le elezioni regionali ed estesa l'applicazione dell'imposta di consumo - Per le locazioni, previsto il ricorso al decreto-legge - Relazione di Fanfani sui «Sei» e il Medio Oriente

Nostro servizio particolare

Roma, sabato sera.

Alla riunione del Consiglio dei ministri, che è in corso a Palazzo Chigi, il ministro Fanfani (Esteri) sta svolgendo una relazione sulla situazione internazionale e, in particolare, sul Medio Oriente. Fanfani si occuperà inoltre, nella sua esposizione, dei risultati del vertice europeo tenutosi martedì a Roma.

Successivamente il Consiglio dei ministri dovrebbe esaminare ed approvare la legge elettorale per le regioni. La legge, che verrà utilizzata per la prima volta soltanto tra due anni (le elezioni regionali, infatti, sono previste per il 1969) fu concordata dai partiti della maggioranza negli incontri per «la verifica» tenutisi in marzo. Costituisce, quindi, un impegno politico, una di quelle leggi che vengono chiamate «qualificanti» (in quanto qualificano, politicamente, il governo e la maggioranza di centro-sinistra). Essa prevede che le elezioni regionali si svolgano con il sistema proporzionale e a suffragio personale (con lo stesso sistema si vota per la Camera dei deputati e per i Consigli comunali dei centri con popolazione superiore a 5 mila abitanti). Il numero dei seggi varia da un minimo di 30 a un massimo di 90 secondo il numero degli abitanti. Le circoscrizioni, infine, sono tante quante sono le province della regione.

L'esame della legge elettorale per le regioni impegnerà a lungo i ministri. Si ritiene, tuttavia, che nella riunione in corso il governo possa affrontare altri problemi. Sono quasi certi l'esame e l'approvazione di provvedimenti sulla finanza locale.

*** Con i provvedimenti per la finanza locale, tra l'altro, si darebbe ai comuni la possibilità di estendere l'applicazione dell'imposta di consumo a settori che finora ne erano esclusi. Si prevede che questa misura possa dare alle amministrazioni municipali maggiori introiti per complessivi 70 miliardi. La somma servirebbe per migliorare, anche se soltanto in minima parte, la situazione di spaventoso deficit in cui si trovano molti comuni, e specie quelli di alcune grandi città (Roma, Napoli, Firenze, eccetera).

*** Per il blocco dei fitti sono necessarie urgenti decisioni. Il progetto di legge del governo con cui a partire dal 30 giugno doveva bloccarsi ogni aumento, scadrà il 31 dicembre. Si ritiene che, in mancanza di una proroga, il governo ricorrerà al decreto-legge. Il provvedimento entrerebbe in vigore subito, anche se poi, entro 45 giorni, debbono ottenere il consenso dei due rami del Parlamento.

*** A proposito della situazione del Medio Oriente, continuano, intanto, a svilupparsi le polemiche nel mondo politico. Particolarmente dure sono quelle tra socialisti e comunisti. L'organo del psi-psdi stamane sottolinea che l'altro giorno il quotidiano comunista ha riportato una serie di interviste avute da un suo inviato con dirigenti arabi. Nelle interviste risultava chiaro che, per alcuni esponenti arabi, la questione palestinese si risolve con il genocidio degli israeliani o, nella migliore delle ipotesi, con l'espulsione da Israele di gran parte degli ebrei. Notato questo, afferma il giornale socialista, bisogna però aggiungere una domanda: «*E' d'accordo l'Unità con le testimonianze che ha pubblicato? E' d'accordo il pci con la tesi nasseriana dello sterminio di Israele?*». «*E' una domanda* — ricorda, concludendo, la nota socialista — *che abbiamo già fatto, e nessuna risposta abbiamo avuto neppure dall'ultimo, più moderato documento della direzione comunista, che non condanna né fa menzione di questa teorizzazione del genocidio*».

Mario Pinzauti

Incidenti per lo Scià

Un morto, decine di feriti e di arrestati: questo è il bilancio degli scontri avvenuti ieri fra polizia e studenti iraniani a Berlino, durante la visita dello Scià di Persia e della moglie Farah Diba. Nella foto, uno dei dimostranti, ferito, viene portato all'ospedale (Tel. a «Stampa Sera»)

Lunedì sulla sedia elettrica l'assassino delle 8 infermiere

CHICAGO, sabato sera.

Richard Speck, condannato a morte per l'uccisione di otto giovani infermiere a Chicago, verrà giustiziato lunedì sulla sedia elettrica. Il giudice Herbert Paschett ha stabilito la data per l'esecuzione prima della presentazione di un appello per la riduzione della pena da parte della difesa.

L'altro ieri il giudice Paschen aveva respinto la richiesta della difesa di sottoporre Speck ad un esame delle onde cerebrali prima dell'esecuzione affermando di non avere intenzione di «fare di Speck una cavia per la storia».

Sul luogo dove la bimba fu uccisa

Inaugurato stamattina il monumento a Rinalda

Gli insegnanti e i bambini delle scuole, con una gran folla hanno assistito alla cerimonia - Le lagrime della madre, a un anno dalla morte della bimba assassinata perché difendeva la sua purezza

La madre di Rinalda Bosio piange accanto al monumento che ricorda il sacrificio della bimba

Nostro servizio particolare

Saluzzo, sabato sera.

Questa mattina alle 10 è stato inaugurato a Rossana Piemonte il monumento alla memoria di Rinalda Bosio, la scolara uccisa un anno fa — il 13 giugno — in un boschetto, mentre difendeva la sua purezza.

La statua di un bimbo in bronzo opaco assicura l'immortalità. Il monumento sorge nel luogo ove avvenne la tragedia, costruito grazie a donazioni della gente del paese, rappresenta, su un basamento di pietra, una bambina che stringe con la mano sinistra dei fiori e altri ne porge con la destra.

Il delitto aveva suscitato grande emozione in tutta la zona e centinaia di persone sono intervenute stamane alla cerimonia. Alle 9 è stata celebrata una messa di suffragio nella chiesa parrocchiale. Era presente una gran folla con gli insegnanti e gli alunni delle scuole comunali. Dopo la funzione i presenti si sono avviati in corteo al monumento. Qui una delle scolare che furono compagne di Rinalda, ha recitato con parole commosse la storia della vittima, poi il vicario, don Chiaffredo Genta, ha benedetto la statua e ha pronunciato un breve discorso. Frattanto fra la gente, la madre di Rinalda piangeva, non avendo che questa bambina e lei aveva dedicato la sua esistenza di sacrificio.

Rinalda Bosio era stata assassinata mentre tornava a casa da scuola. Un ragazzo di 17 anni, Carlo Berra, uno strumentato dalle facoltà offuscate, l'aspettava sulla strada, in un tratto deserto. La trascinò in un fossatello, l'aggredì, e siccome si difendeva con tutte le forze la uccise strangolandola con un fazzoletto. Il tribunale minorile, nel dicembre scorso, lo condannò a 21 anni di carcere.

r. s.

Intenso movimento turistico

Sole in Riviera: affollate le spiagge

L'estate sulla costa ligure è già cominciata - Quindicimila gitanti stranieri nelle valli del Cuneese

Roma, sabato sera.

L'Aeronautica ha comunicato stamane le previsioni del tempo valide sino alla mezzanotte:

«Al Nord: nuvolosità variabile con isolati temporali.

«Al Centro e sulla Sardegna: prevalentemente nuvoloso con possibilità di locale attività temporalesca durante le ore pomeridiane nelle zone interne.

«Al Sud e sulla Sicilia: da poco nuvoloso a nuvoloso.

«Temperatura: al Nord ed al Centro quasi stazionaria; al Sud in lieve aumento».

Genova, sabato sera.

Magnifica giornata di sole sulla Riviera ligure. Il cielo è limpidissimo, il mare calmo e la temperatura si aggira intorno ai 24-28 gradi. Ieri 80 mila turisti che da ieri hanno affollato le cittadine della costa, se ne sono aggiunti altri 20-30 mila. Fin dalle prime ore di stamane, infatti, vera e propria invasione di automobili lungo le due Riviere. Numerosi gli autopullman che portano gitanti piemontesi e lombardi.

Nella graduatoria degli stranieri che trascorrono le vacanze sulla costa ligure, sono in testa i tedeschi, che, a migliaia, occupano la Riviera di Ponente. Seguono i francesi e gli svizzeri. Un buon numero di nord-americani sono a Santa Margherita, Portofino e Rapallo. Scarsi quest'anno gli inglesi, per le restrizioni valutarie imposte dal loro governo.

Sanremo, sabato sera.

Il prolungato fine-settimana ha fatto affluire a Sanremo migliaia di turisti. Il tempo è splendido. La spiaggia non molto affollata. La temperatura oscilla fra i 22 e i 25 gradi.

Cuneo, sabato sera.

Secondo calcoli approssimativi, almeno 15 mila sono i forestieri che stanno trascorrendo nelle numerose località turistiche della nostra provincia il lungo «week-end» del 2 giugno. Particolarmente affollata è Limone Piemonte, dove quasi tutti i condomini residenziali sono riaperti per l'inizio della stagione, buona anche l'affluenza nel Mondregalese, nelle valli Varaita, Maira, Po e Grana. Domani i turisti domenicali hanno appuntamento a Sommariva Perno per la XXII edizione della «Sagra delle frittelle».

Il cielo stamane era in parte coperto. Grosse nuvole fanno presagire qualche temporale. La temperatura era di 17 gradi alle ore otto.

Aosta, sabato sera.

Dopo la giornata di ieri, incerta e piovigginosa, con folate di vento — nel pomeriggio è nevicato oltre i 2500 metri di altitudine —, stamane in Valle d'Aosta è ritornato il sole. Il termometro è di poco sotto i valori stagionali. Nelle vallate laterali l'aria è ancora frizzante. Nella mattinata il termometro ha raggiunto 19° ad Aosta, 16° a Courmayeur, 20° a St-Vincent, 14° a Cogne, 13° a Gressoney, 19° a Cervinia. — 6° al rifugio «Torino» e — 4° al Plateau Rosa.

Le presenze dei turisti per questo lungo fine settimana sono sempre inferiori al previsto. Parecchi esercizi di alcuni comuni, hanno raggiunto Courmayeur e il Breuil. Normale il traffico sulla statale 27 fondovalle, più intenso invece nel tratto Pont St-Martin e Châtillon. Alle auto dei turisti italiani si sono unite quasi quelle degli stranieri provenienti dai trafori del Monte Bianco e del G. S. Bernardo e diretti verso il mare. Si tratta in particolare di gitanidel, francesi, tedeschi e svizzeri.

Alessandria, sabato sera.

Cielo sereno su tutto il territorio alessandrino. A tratti spira un leggero vento. La temperatura è in lieve aumento: ieri si è avuta una massima di 25° stamane alle 7,30 la città di Tortona segnava + 11.

Verbania, sabato sera.

Il movimento turistico si mantiene elevato in tutta la zona, soprattutto in conseguenza del lungo ponte determinato dalla festività di ieri e dal solito fine settimana. Intenso stamani il traffico su tutte le strade del Lago Maggiore e delle valli: colonne di automezzi anche ai valichi di confine, con molte vetture italiane in uscita verso le località svizzere più note. Non si arrivo numerose comitive di turisti francesi, olandesi e belgi: in aumento le linee nei campings rivieraschi. Il Centro meteorologico conferma le ottimistiche previsioni di ieri che preannunciano tempo bello e temperature in aumento, almeno fino a domani sera, con una debole tendenza temporalesca locale nelle ore serali.

Movimentata scena stamane a Settimo

Sposa schiaffeggiata sul sagrato della chiesa

Una donna fa irruzione in mezzo al corteo nuziale e colpisce la giovane - In un primo momento si è creduto alla vendetta di una tradita - Invece si trattava di una pazza

Servizio particolare a Stampa Sera

Settimo Torinese, sabato sera.

Sul sagrato della chiesa di San Pietro in Vincoli, a Settimo, è radunata stamattina una piccola folla. C'è animazione, aria di festa. Gli uomini sono vestiti di scuro, le donne portano eleganti cappellini. Tra poco deve celebrarsi un matrimonio. Ci sono tutti: testimoni, parenti, amici: mancano soltanto gli sposi. E' una coppia molto giovane: lui, Raimondo Rolla, ha vent'anni, lei, Angiolina Francone, venti appena compiuti. Ad un tratto si ferma una macchina e ne scende il Rolla. Pochi minuti di attesa e giunge in altra vettura, intorno ai garofani e agli gladioli bianchi, «Fiore di sposa», anche qualche bambino.

Appena la sposa discende dall'auto Angiolina Francone l'afferra per i capelli, la trascina per un attimo sull'asfalto, le squarcia il velo e la colpisce ripetutamente con una forbice. Il fidanzato accorre, le separa a fatica, le solleva di peso e la trascina via. Angiolina Francone rimane per un attimo immobile, lo sguardo atterrito, poi con un gemito si avventa a terra svenuta.

Attorno a lei nessuno osa muoversi. Chi sarà la sconosciuta? Un'amante abbandonata? Una rivale in amore? La donna continua a gridare frasi senza senso. Dopo tratto la gente capisce di aver di fronte una folle. Alcuni cercano di bloccarla, mentre altri si affrettano a portare soccorso alla povera Angiolina che è ancora a terra, nel suo vaporoso abito bianco. La pazza si di vincola e fugge cadendo quasi nelle braccia del vigile Walter Rado. Ma ancora una volta riesce a liberarsi e di corsa, sempre urlando, si dirige verso la campagna.

Il vigile si butta all'inseguimento insieme con altre persone e questa volta riesce a immobilizzarla definitivamente. La pazza, però, si è difesa come una furia, ed il vigile nella colluttazione si ha rimasto un dente.

Intanto Angelina Francone si è ripresa dallo choc. Qualcuno azzarda che sarebbe meglio rinviare la cerimonia, ma la giovane ormai si sente bene, la paura è passata. Quindi Angiolina e Raimondo entrano in chiesa seguiti dai familiari, dai parenti e dagli amici. Non ci sono altri cerimoniali per il matrimonio viene celebrato in gran fretta e con molta tranquillità del previsto.

Nel frattempo Walter Rado ha accompagnato in pazza al comando dei vigili. La donna continua a dare in escandescenze, ogni tanto invoca i Santi a testimoni di ciò che le sta capitando. Con qualche fatica viene identificata: si chiama Irma Mattiuzzo, ha 38 anni, è nubile e risiede con la madre in via Milano 73. Si viene a sapere che da qualche tempo è affetta da una mania religiosa che talvolta la spinge ad atti incontrollati. Si decide di farla ricoverare in manicomio e si chiama una ambulanza. Il trasporto a Torino è avvenuto nella tarda mattinata.

p. g.

Avventure a lieto fine a Roma

Due studenti fuggono temendo una sospensione

ROMA, sabato sera.

Due giovani studenti romani hanno corso una brutta avventura. I due ragazzi si chiamano Franco Smeraldi e Stefano Arrigoni, entrambi di 15 anni. Frequentano la prima media presso la scuola «Giulio Salvadori» a Piazza Cosenza. Durante la lezione d'italiano furono improvvisati dalla loro insegnante che aveva minacciato di sospenderli per motivi disciplinari.

Temendo i rimproveri dei genitori, Franco e Giuseppe decisero di non tornare a casa e con mezzi di fortuna raggiunsero S. Marinella. Dopo avere girovagato per l'intera giornata nel pressi della spiaggia, verso sera si sono diretti fra i campi nella speranza di trovare qualcosa da mangiare. Hanno dormito per alcune ore su un prato quando verso le quattro del mattino, intirizziti e colti dalla fame non hanno più resistito.

Franco è penetrato in una serra e non trovando altro ha ingerito alcuni petali di garofano. Dopo pochi minuti è stato preso da violenti dolori addominali. Fortunatamente il suo giovane amico aveva ancora forze sufficienti per trascinarlo fin sui bordi della via Aurelia.

Denial stremati, i due si sono seduti in una cunetta e sono stati notati da due studenti di passaggio in scooter i quali hanno avvertito i carabinieri.

Franco Smeraldi è stato condotto subito all'ospedale di Civitavecchia dove dopo le prime cure dei medici ha potuto rapidamente riabbracciare i suoi. All'altro ragazzo è bastato un pasto abbondante per ritrovare le forze. Verso mezzogiorno i genitori angosciati hanno potuto abbracciare i loro figlioli di cui avevano denunciato la scomparsa ai carabinieri.

GIULIO DE BENEDETTI
DIRETTORE RESPONSABILE
EDITRICE LA STAMPA

Questa pubblicazione è associata all'Istituto Accertamento Diffusione

Nel 1° anniversario della scomparsa del Campione
Edoardo Avenati
la sorella Olimpia con le nipoti e congiunti lo ricordano con immutato affetto agli amici e conoscenti.
— Rivarolo Canavese, 4 giugno '67.

VIVA APPRENSIONE IN TUTTO IL BIELLESE

Chiesta una riduzione dei licenziamenti alla Rivetti

In seguito al provvedimento deciso dall'azienda, rimarrebbero senza lavoro 15 impiegati e 160 operai

Dal nostro corrispondente

Biella, sabato sera.

Le organizzazioni sindacali hanno chiesto un incontro con i rappresentanti dei Lanifici Rivetti di Biella per esaminare la possibilità di ridurre almeno l'entità del massiccio licenziamento deciso dalla direzione dell'azienda che ha comunicato di «essere nella necessità di ridurre con ogni possibile sollecitudine gli organici per adeguarli alle attuali limitate possibilità di collocamento della produzione».

In seguito al grave provvedimento rimarrebbero senza lavoro 175 dipendenti: 15 impiegati e 160 operai — occupati dentro nei due stabilimenti di Biella e in quello di Vigliano Biellese. Attualmente i dipendenti della ditta Rivetti, che ha sede in via Repubblica 16, sono un migliaio.

Il processo di ridimensionamento dei Lanifici Rivetti, un tempo ritenuti il più importante complesso del Biellese, cominciò nell'autunno del 1964 con il licenziamento di circa 400 persone; numerosi altri dipendenti dovettero lasciare l'azienda nell'ottobre scorso per la chiusura di due reparti.

La nuova ondata di licenziamenti provoca viva apprensione, soprattutto nell'ambiente sindacale: la situazione dell'industria tessile biellese in questi ultimi tempi è lievemente migliorata, ma non esiste la possibilità di un pronto riassorbimento dei 175 lavoratori di cui è stato deciso il licenziamento.

p. m.

Protesta sovietica per l'incidente nel Nord Vietnam

Sulla nave russa bombardata un morto e un ferito grave

La nota di Mosca chiede la punizione dei piloti americani e minaccia «appropriate misure» se episodi del genere dovessero ripetersi - A Washington il Dipartimento di Stato dichiara di «non avere informazioni» sull'attacco aereo

Nostro servizio particolare

Washington, sabato sera

Il Dipartimento di Stato ha preso in esame la protesta dell'Unione Sovietica a proposito del bombardamento di una nave russa in un porto del Vietnam settentrionale. L'incidente sarebbe avvenuto a Kampha, circa 80 chilometri a nord di Haiphong. La nota è di tono eccezionalmente aspro ed è stata letta personalmente dal ministro degli Esteri Gromiko al rappresentante diplomatico americano Guthrie.

Il testo definisce il bombardamento come una «ulteriore azione provocatoria» in «evidente violazione della libertà di navigazione». Uno dei marinai dell'equipaggio russo è stato ucciso e un altro ferito in modo grave nell'attacco aereo. Il governo di Mosca chiede a Washington che i piloti responsabili dell'incidente siano puniti e che in futuro si evitino episodi del genere i quali «potrebbero avere conseguenze di ampia portata». «Se la cosa dovesse ripetersi — conclude la nota — il governo dell'Unione Sovietica prenderà senz'altro misure appropriate».

A Washington il segretario di Stato Philip Goulding ha distribuito ai giornalisti un comunicato nel quale si afferma che il Pentagono non ha alcuna informazione sull'asserito bombardamento. E' stato comunque chiesto al comandante in capo delle forze del Pacifico di riesaminare le rotte di volo di tutti gli aerei impegnati sul Vietnam del Nord nell'ora in cui sarebbe avvenuto l'incidente. Non è la prima volta che Mosca accusa gli americani di attacchi alle sue navi. Il 5 agosto dello scorso anno ci fu una protesta per un bombardamento nel porto di Haiphong.

s. r.

Il capitano racconta come avvenne l'attacco

Mosca, sabato sera.

L'agenzia sovietica Tass ha divulgato questa mattina i particolari dell'attacco subito da una nave russa nelle acque del Vietnam del Nord ad opera dell'aviazione americana. La nave è il mercantile «Turkestan» di 3358 tonnellate che era ancorato a 400 metri dal molo di Kampha, a 80 chilometri da Haiphong. Secondo il racconto rilasciato dal comandante della «Turkestan», capitano Skobolev l'attacco è stato compiuto da due apparecchi, provenienti da punti opposti. La nave sarebbe stata bersagliata con bombe e proiettili esplosivi di rilevante peso.

«Una bomba — riferisce il capitano Skobolev — è caduta a circa 100 metri dalla «Turkestan». Due marinai sono stati feriti gravemente, altri cinque in modo leggero. Uno dei feriti, l'elettromeccanico Ribachik, colpito alla testa, è morto poco dopo nella infermeria. Un altro ha riportato lesioni al ventre e alle braccia ed è in condizioni disperate».

Nella nota, al momento dell'attacco — si aggiunge — si trovava nella zona un mercantile russo e un altro navi.

Perde in uno scontro la maschera dell'ossigeno e muore mentre è diretto nel Texas per operarsi

Il giovane aveva diciotto anni e soffriva di una grave malattia di cuore - L'autoambulanza è stata urtata da una «Giulia» nei pressi dell'aeroporto di Fiumicino

ROMA, sabato sera.

Un ammalato di cuore che stava per partire dall'aeroporto di Fiumicino per gli Stati Uniti, dove doveva essere sottoposto a un difficile intervento chirurgico, è morto stamane nello scontro tra l'autoambulanza che lo trasportava e una «Giulia» della Guardia di Finanza.

L'ammalato, Antonio Bruno, di 18 anni, era partito stamane di buon'ora da Castellammare di Stabia in autoambulanza; alle 8, l'autovettura era giunta alle porte di Roma e aveva imboccato il grande raccordo anulare. Precedente è accaduto nel tratto che congiunge la via Appia con l'autostrada per Fiumicino.

Antonio Bruno è morto quasi subito; altre persone sono rimaste ferite e sono state portate all'ospedale S. Eugenio. L'ammalato sarebbe stato operato in una clinica specializzata del Texas.

La polizia stradale ha ricostruito le fasi dell'incidente. L'autoambulanza della Cri, era guidata dall'autista Catello D'Auria, di 29 anni, abitante a Castellammare di Stabia in viale Regina Margherita. A bordo erano lo studente Antonio Bruno, di 18 anni, sua madre Giuseppina Amodio, un cugino medico Bernardo Bruno di 35 anni e l'infermiere Luigi Longobardi.

L'autoambulanza è stata tamponata da una «Giulietta» della Guardia di Finanza guidata dal brigadiere Giuseppe Patrizi, di 35 anni. Questi era in compagnia dei marescialli della Finanza Antonio Piricelli, di 45 anni, e Antonio Russo di 46.

Nell'urto, l'autoambulanza è uscita di strada. Il malato è stato sbalzato fuori dall'ambulanza. La madre, che era seduta lì accanto, è stata scaraventata contro il parabrezza che le ha sfondato la maschera d'ossigeno che gli era stata applicata. Fatti gli accertamenti delle due vetture sono stati sequestrati da automobilisti di passaggio e portati all'ospedale Sant'Eugenio, lo studente è morto prima di essere ricoverato. Gli altri sono stati giudicati guaribili con prognosi variabili dai sei ai 30 giorni.

Il giovane, che soffriva di scompensi cardiaci, doveva essere sottoposto ad un difficile intervento chirurgico in una clinica di Houston, nel Texas. Le sue condizioni si erano ulteriormente aggravate negli ultimi giorni tanto che l'ufficiale sanitario di Castellammare di Stabia non aveva ritenuto opportuno di prendergli le vaccinazioni alle quali normalmente debbono essere sottoposti gli ammalati diretti all'estero.

ANNUNCI ECONOMICI

AUTOMOBILI L. 200 per parola

(Continua da pag. 16)

A. VIA Vigone 44, Giulia, Giulietta, Fulvia, 1500 L, Coupé, Sprint, Spyder, Cortina familiare, autocarri, furgoni con garanzia. O114

A.A. VOLETE acquistare bene con garanzia, corso Svizzera 63 (ingresso facilv)) Giulia GT, TI, sprint 1300, Prinz 4, T500, 1300, 1100 H, 500, Giardiniere, Delphine, 600 furgoncino T, camioncino Volkswagen. Telefonare 756-658. O242

A. AUTOSOVVENZIONI in 5 minuti, discrezione assoluta. FINCOTEX - corso Francia 13, tel. 760-203, 779-826. O98

A. BERLINA 124, spyder 124 nuova, 1500 T, 1100 D, 1100 H, 850, 750, 800, 500, Bianchina panoramica, Apple 3ª, Giulia sprint, Maserati, DAF, camper rateazioni. Motors Cristina 93. O655

A. CITROEN DS 19 1965 vendo migliore offerente. Corso Francia 343.

A. CORSO Francia 65 (Collegno, 500 metri cavalcavia) autorimessa vende cambia 500, 600, 1100 special, Appia III, A405, familiare 1100, 500 giardiniera. Rateazioni (aperto festivi). O333

A. CORSO Brescia 179 rateizzazione 500, 600, 850, 1100, 124, 1300, 1500 C. O333

A. CORSO Brescia 179: Appia II-III, Flavia, Giulia TI, Giulietta TI, IM3, R8, Simca 1000, Prinz 4, Opel, Delphine (aperto festivi). O333

A. NSU, Sandrin, rateazioni a 30 mesi senza cambiali, Prove dimostrazioni. Via San Donato 69, telefono 767-697. O423

A. PRESTITI immediati su automezzi anche ipotecati comunque turgati. Modicità, riservatezza. FINANZIARIA Fid, via Cernaia 19, telefoni 542-834, 530-445. O147

A. VENDO Morris Cooper «S» 1300 ottime condizioni. Telef. 383-932.

ABBIAMO 125, 850, 500 giardiniera nuova, Fulvia 2 C, Giulia super GT, TI, Minicooper, 124, A 40. Assortimento 500. Autosalone Porta Nuova, tel. 545-691. O1013

ABBIAMO 150 Fiat assortite e altre 50 vetture varie marche, visitateci, facilitazioni pagamento. Cavalieri, commissionaria Fiat-Savа, corso Turati 37. Aperta mattinata festiva.

ACQUISTIAMO autovetture vendiamo rateizzando corso Siracusa 158 angolo corso Orbassano. 21401

ACQUISTO contanti vetture dipendenti, valutazione massima. Via Nizza 50. O832

ALFA Romeo Collino commissionaria, Febo 10, vastissimo assortimento Giulietta tutti tipi, Giulia 1300, 1600 TI, super, GT, 2600 sprint, Fiat 500, 1100 tutti tipi, 1500, 1500 L, 1800 S coupé, Appia III.

ALLA Sisa concessionaria Opel, disponibili ottime occasioni usato a prezzi eccezionali: Fiat 500 '62-63, 850 '65, 1100 '63, 1300 '63, 1500 '62-63-65, Lancia Appia '58-60, Fulvia '64, Flavia '61-62, Fleminia Zagato '63, Fleminia coupé '62, Alfa Romeo Giulietta 62, Giulia '63, Volkswagen 1200 '62-64, 1500 '63, familiare '64, coupé '66, Ford Anglia '61-64, Cortina '64, 17M '64-66, Maserati spider '61, Peugeot 403 '61, 404 '63-64. Lunghe rateazioni con minimo anticipo. Corso Giulio Cesare 202, tel. 365-758.

ASSORTIMENTO Flavia berlina 1500 e 1800, Fulvia 2C, Appia III serie, ottime occasioni, vendo con facilitazioni nel salone esposizione usato fa Commissionaria Lancia Fraissati, via Genovesi angolo corso Turati. Telefonare 591-182, Torino. O960

AUTO Italy, via Accademia Albertina 1, telefono 882-710; Spitfire Triumph anno '63, Fulvia coupé 10 mesi, Fiat 500, 600, 1100, Giulia, Flavia. O383

AUTO per tutti senza anticipo, lunghe rateazioni esclusivamente, Intercar, Ventimiglia 166, Telef. 670-100.

AUTO tutti tipi pagamento rateale via Vigone 44. O114

AUTOADRIANO, 135, 1500 C, 850, 850 coupe, 500, NSU Prinz, 124, Mercedes 250 S, Mercedes 220, 1300 TI. Tel. 774-490, 774-551

AUTOAGENZIA Saluzzo 118. Fiat 1500 servosterzo, Flavia 1500, Fleminia 3 C Touring, Appia, 850, Renault 4 L, 1100 speciali, altre occasioni. A53969

AUTOMARKETS occasioni come nuove, prezzi convenientissimi, massime facilitazioni. Da oggi al 21 giugno sconti eccezionali. Festivi fino alle 22. Anche mattinata festiva. Corso Principe Eugenio 11, tel. 539-596.

AUTONOLEGGI Autoglocasa, tariffe da lire 450 ogni 24 ore più lire 20 al km, non richiesta anzianità patente o limiti età, tariffe a chilometraggio illimitato per 3-5-7-10 giorni. Telefonare 687-514. O275

AUTORIMESSA Pio V 33 vende: Flavia coupé, 1500 '64, 1500 C, 500, 500 giardiniera, bianchina panoramiche. O874

AUTORIMESSA vende conto privati Fiat 500, 600, 1100, 1500 garantite. Permute, lunghe rateazioni. Telefona 687-514. O743

BERLINA 124 nuova esportazione vende forte sconto listino, Donizetti 17.

BERLINA 500 perfette condizioni 280.000 vendesi rateando, via Gallupi 5. O765

BERLINA 600 anno 1962 ottime condizioni 300.000 vendesi rateando, via Gallupi 5. O765

BERLINA 600 anno 1962 ottime condizioni 180.000 vendesi rateando, via Gallupi 5. O765

BERLINA 1100 D 1963 buone condizioni 320.000 vendesi rateando. Corso Unione Sovietica 91 angolo via Gallupi. O765

BOGGETTI automobili nuove ed occasioni vende, compera, cambia, ratealizza con garanzia. Madama Cristina 66, telefono 66-619. O953

CAMPAGNA di primavera da oggi al 21 giugno. Eccezionali sconti, particolarissime condizioni di pagamento e assicurazione. Festivi fino alle 22. Anche mattinata festiva. Automarkets, corso Principe Eugenio 11, telefono 539-596. O911

CAR Commissionaria Renault, corso Principe Oddone 30, tel. 480-294, vende a prezzi eccezionali 600 '62, '64; 500 '62, '63, '66; Appia II, III; Dauphine '61, '63, '64, '65; R 4 '63, '64; R 8 '63. O420

CAUSA impegni vende Giulia GT Junior giorni 40. Tarricalli 4.

CAUSA servizio militare vende pulitissima 600 D luglio '64. Tel. 383-971.

**COMMISSIONARIA FIAT INGEGNERI ORECCHIA & SCAVARDA INVITA A VISITARE L'AUTOGALLONE DELL'USATO IN CORSO REGINA MARGHERITA 232 OFFRENDO UN VASTO ASSORTIMENTO AUTOVETTURE AI MIGLIORI PREZZI, AMPIE POSSIBILITA' RATEAZIONI. A50522

CAUSA trasferimento vende spider 124 forte sconto listino, Donizetti 17.

CERCASI Jeep Willis o campagnola in buone condizioni. Scrivere: «Pubblicità Stampa 4 — Genova».

CHAMBORD Simca perfetta, radio, vettura ideale per noleggiatore, vendo. Telefonare 0123-5517. A53613

COMPERIAMO contanti qualsiasi autoveicolo, vendiamo, permutando rateizzando. Calvo, corso Turati 38.

COMPERIAMO vendiamo facilitiamo rateazione corso Siracusa 158 angolo corso Orbassano. 21401

COMPERO contanti qualunque tipo commerciali, furgoni, valutando massimo. Via Nizza 50. O832

COMPERO contanti vetture anche incidentate pagando massimo in contanti. Telefonare 692-004. O832

COMPERO qualunque vettura contanti valutazione massima. Via Nizza 50. O832

COMPERO vetture dipendenti pagamento contanti al massimo. Via Nizza 50. O832

COMPRO autovetture pagamento contanti, massima valutazione. Ferrero, corso Giulio 225. O274

COMPRO vendo cambio qualsiasi vettura, Corso Rosselli 11. Telefonare 882-338. O153

CON garanzia troverete in via Vigone 44 ogni tipo autovettura ottimo stato, pagamento rateale.

CON lavoro sicuro vendo Tigrotto fine '61 come nuovo. Tel. 297-323.

CON 70.000, 100.000, 150.000 senza anticipo acquisterete 500, 600, 1500. Giulietta ed altre marche ottimo stato, corso Petrucci 80.

CORTINA 1500 GT impianto gas gallone (nuova radio vendo e permuto con 500 privato. Telefonare 725-075. A55107

COUPE' 850, Mini 1000 et 850 Abarth. Corso Dante 131. O100

DAUPHINE bellissima '61 cilindro sicuro garantita privata vende 170.000, Telef. 327-731. A52775

DAUPHINE 1961 vendo contanti. Telefonare ore ufficio 273-456.

DIPENDENTE vende 500 semestrale. Telefonare 361-478.

DIPENDENTE vende 750 multipla 6 posti. Telefonare 504-922.

DUECENTO sottoscrizioni in stock Vi danno la possibilità di scegliere l'auto che desiderate. Facilitazioni di pagamento, garanzia, assicurazione comprese. Da oggi al 21 giugno sconti eccezionali. Festivi fino alle 22. Anche mattinata festiva. Automarkets, corso Principe Eugenio 11, telefono 539-596. O911

FAMILIARI Fiat 1300, 1100 D, 1100 special, multipla, corso Belgio 179. O333

FAMILIARI tutte cilindrate e portate a prezzi eccezionali, facilitazioni massime di pagamento. Automarkets, corso Principe Eugenio 11, telefono 539-596. O911

FERRARI, Mercedes, Jaguar, Austin pagando contanti. Tel. 488-213.

FIAT-SAVA COMMISSIONARIA SAICAR, CORSO UNIONE SOVIETICA 91 ANGOLO VIA GALLUPPI VASTO ASSORTIMENTO AUTO VARIE OCCASIONI FIAT 500, 600, 850, 1100, 1500, 2300. AUTOCARRI E FURGONI. MASSIME FACILITAZIONI PAGAMENTO.

FLAMINIA coupé Farina perfettissima e privato vendo. Telef. 331-561.

FLAVIE '61-62 unico proprietario ottime vendonsi. Cas, via Pinelli 14, telefono 468-277 O951

FULVIA coupé, 500 ogni tipo, 1100 special, 1100 familiare special, 600, 750 furgone T, 1300, Giulietta '62, 1300 export, Leoncino ribaltabile. Telef. 386-847. O1016

FURGONI e camioncini d'occasione ogni marca e tipo garantiti e con facilitazioni pagamento. Festivi fino alle 22, mattinata festiva. Automarkets, corso Principe Eugenio 11, telefono 539-596. O911

FURGONI 500, 1100, 615N vendo Telefonare 331-561 O1030

GAS auto impianti Tartaroni massimo condimento autofficina Guido Paschiera 301. Telef. 320-620.

GAS liquido impianti Weber consulenziario Fulva, Chieri 16, Isolfone 868-990. O947

GAS liquido, metano. Installazioni eseguite direttamente dalla fabbrica. Massimo condimento. Lamar, Crescentino 25, tel. 550-653.

GIULIA quarta, vendo camalo. Km. 17.000 bellissima, visibile corso P. Oddone 68. O354

GIULIA 1300 TI, ultimo tipo, come nuova, vende cambio, Telef. 293-992.

IM3, Alfa occasioni revisionate cambi rateizzando Auto Torino, corso Siracusa 40, tel. 398-851.

INNOCENTI Mini Minor, Mini Cooper, IM 3, occasioni diluendi piemonte. Torquato, corso Belgio 108.

ICAGET ottobre 1963 seminuova unico proprietario vende Autorimessa Pio V 33. O874

LANCIA ex collaudatore vetture vende Flavia coupé 1964 km 37.000 effettivi. Telefonare 387-636.

LE MIGLIORI SEMESTRALI DEI DIPENDENTI, CONTROLLATE, GARANTITE COME NUOVE, PERMUTE, RATEAZIONI, PRENOTAZIONI, SCOPITI, DUCA ABRUZZI 6 BIS, TELEFONI 315-885, 541-509.

LEONCINO con cassone Tigrotto vende unico proprietario. Tel. 383-514.

LEONCINO ribaltabile come nuovo, Bianchi Vincenzo con motore Leoncino vendo. Telefonare 331-561.

L'IMPORTO di 10 corse in taxi vi mette in condizioni di possedere autoveicoli come nuove. Garanzia, assicurazione, sconti eccezionali fino al 21 giugno. Festivi fino alle 22. Anche mattinata festiva. Automarkets, corso Principe Eugenio 11, telefono 539-596. O911

LINCAR Automobili Torino c.so Principe Oddone 68 vicino Stazione Dora, telef. 490-213. La più importante specialistica offre autovetture selezionate rallaudate a prezzi aggiornati. Attenzione garanzia 6 mesi. Vendita rateali poco anticipo (anche festivi)

MERCEDES Benz disponi: 230 SL, 220 SE, 190 Diesel, Jaguar 3,8, 150C TI. Telefonare 91-50, Cuneo.

MERCEDES 220 SE coupé Jaguar S, Daimonal seminuove, Flavia coupé, 850 spider Bertone, Lagrange 13. Telefono 538-852. O1006

MG Midget come nuovo accessorata difficilmente permute. Torquato, corso Belgio 108. O20?

MGA fine '62 cedesi tutta perfettissima privata vende. Tel. 336-851.

MINIMO anticipo Mini Minor, 1 4, 1 M 35, presentazioni prove permute. Via Accademia Albertina 1. Telefono 882-710. O383

MOSTRA di autoveicoli d'occasione all'aperto. Potete scegliere liberamente la vostra automobile, Italcar, radiale di Moncalieri, zona Italia 61, vicinanze Bazio. O253

OPEL corso Traiano 14 presenta Kadett Rallye, gamma completa modelli 1967. Vasto assortimento usato.

OPEL Massano via Susa 25, telefono 772-581, Rekord, Kadett tutta la gamma 1967, prove dimostrazioni, 30 mesi senza cambiali.

NSU Prinz, NSU Prinz, NSU Prinz via Vigone 44 corso Petrucci 80.

OCCASIONE, vende 850. Telefonare 733-764. A55142

PORSCHE S, nuova. Usato Volkswagen 1200, 1500, furgoni, 1800, 1100, furgoni, 1800, 1100: 600, 500 giardiniera, Giulietta, Simca, prezzi, facilitazioni. Saluzzo 29.

PRIVATAMENTE vendo 1100 special novembre '61 bellissima 380.000. Tel. 310-192. O1003

PRIVATAMENTE vende 600 D come nuova. Tel. 905-151.

PRIVATI! Visitate il grande Salone dell'usato, ditta Autodestefani, efficiente organizzazione di compravendita automobili comunque per serietà di garanzia sei mesi 30.000 km prezzi controllati periziale rateazioni. Accettiamo immediatamente da dipendenti e privati C, Grosseto 55, vicino C, Vercelli. Tel. 393-992 anche festivi.

PRIVATO cambierebbe lussuosa vettura turgone 750 km 7250 Fiat 1500. Telefonare 237-690. A53861

PRIVATO urge vendere 850. Telefonare 795-183 o 729-044.

PRIVATO vende a privato 500 F semestrale. Telef. 253-530.

PRIVATO vende a privato Fiat 500 pel mesi. Telefonare 283-498 dopo ore 18. A54858

PRIVATO vende bellissima 500, '63 ottimistissima bollata 225.000. Telefonare 531-826. A53548

PRIVATO vende bellissima 500 semestrale km 4000 2° tagliando. Telefonare 734-186. A53531

PRIVATO vende bellissima 500 giardiniera giugno '65. Telefonare ore pasti 351-351. A53518

PRIVATO vende bellissima Fiat 1300 Special fine '61. Tel. 242-808.

PRIVATO vende cambia 1500 spider, km. 20.000, impianto liquigas. Telefonare 293-992. O354

PRIVATO vende cambia Fulvia, km. 22.000, ottimo stato, visibile corso Grosseto 35. O354

PRIVATO vende Fiat 1800 5 coupe Pininfarina Tel. ore serali 857-073.

PRIVATO vende Fiat 124 celeste mesi 6 scadenza 6 giugno. Telefonare 664-591. A55303

PRIVATO vende Flavia Km. 28.000 unico proprietario, ottimo stato. Telefonare 488-213. O354

PRIVATO vende Fulvia 1962 bianca perfetta, acquisto 500 giardiniera. Telefonare 510-758.

PRIVATO vende Ford Consul 315 in perfette condizioni. Tel. 689-627.

PRIVATO vende Giulia super 1965. Telefonare 613-120. O368

PRIVATO vende Giulietta 1600 perfetta carrozzerie meccaniche 210.000. Tel. 551-920. A57175

PRIVATO vende IM 3 1865 unico proprietario, Telefonare 83-583.

PRIVATO vende praticamente Fiat 500 mesi sei. Telef. 264-812.

PRIVATO vende privato 500 sei mesi km 3700. Telefonare 733-375.

PRIVATO vende privato Appia lusso ottimo stato. Telef. 376-348.

PRIVATO vende 500 fine '63 ultima L. 210.000. Tel. 692-562.

PRIVATO vende 500 mesi 14. Telefonare 781-755 dopo le 18.

PRIVATO vende 500 semestrale. Telefonare 728-086 ore pasti.

PRIVATO vende: 500 km 34.000 più 350.000. Telefonare 784-333.

PRIVATO vende 600 D L. 230.000. Tel. 959-543. A55075

PRIVATO vende 750 '64 bellissima. Telefonare 769-005 ore pasti.

PRIVATO vende 750 - 850 bellissima come nuova. Telef. 790-430, 766-861.

PRIVATO vende 750 bianca anno '63 ottima stato. Telef. 851-841

PRIVATO vende 750 bianca ottobre '63 L. 335.000. Telef. 213-831.

PRIVATO vende 850 L. 370.000 visibile via Vincenzo Monti 30.

PRIVATO vende 850 12 mesi. Telefonare 81-561. A52745

PRIVATO vende 850 coupé lire 700.000. Tel. 803-700.

PRIVATO vende 1100 H bellissima 370.000 trattabile, o cambio. Telefonare 797-313. A53116

PRIVATO vende 1100 Special accessori. Telefonare 893-400 ore ufficio 594-641 ore pasti.

PRIVATO vende 1100 R semestrale antifurto. Telef. 564-113 ore pasti.

PRIVATO vende 1100 D 33.000 km reali seminuova. Telef. 893-462.

PRIVATO vende 1100 H 1950 perfetta. Telefonare 891-308 ore pasti.

PRIVATO vende 1500 Fiat gas e 1500 Simca. Tel. 759-436, 766-881.

PRIVATO 600 D buonissimo stato qualsiasi prova cede 260.000. Telefonare 483-575. A55018

ROLLER quattro: le roulotte per tutti. Visitate il centro piemontese Roulotte. Vasto assortimento usato. Moncalieri. Tel. 644-078 - 646-640.

ROULOTTE Caravelle Welcome 3 letti come nuova vendesi. Tel. 309-896.

ROULOTTE Graziella acquistarci contanti, Dottigliarer Benevenuti, XX Settembre 316, Savona. J3727

ROULOTTE occasionissima, carrozzata eccellentemente con Consul 315 vendo. Telefonare 334-112. A53601

ROULOTTES Eliseh uniche con freni statirici, permute usate, roulottes, lunde e rimorchi, aperto anche festivo, Filiale Elisch Torino - Brandizzo, via lungo Sendola 45, tel. 913-285

SACAUTO commissionaria Fiat Savа, corso Racconigi 141, tel. 332-727, mostra mercato autoveicoli occasione ottime condizioni di prezzo e pagamento. O583

SCAT, Commissionaria Alfa Romeo, Francesco da Paola 45, tel. 547-209; Trapani 71, tel. 383-543, vende permuta rateizza: Fiat 103 special, 1500 familiare, 1600 spider, Giulietta TI e sprint, Giulia 1300 e super, Sprint GT. O302

SEMESTRALE 124, 850, 500 vendiamo facilitazioni massime, corso Siracusa 158 O137

SICA Commissionaria Fiat Savа via Pizzo 30, telefono 652-602/3. Esposizione permanente del veicolo usato. Tutti i tipi, cambi, rateazioni, pronta assistenza. O149

SIMCA ITALIA CONCESSIONARIO RUEEO CORSO UNIONE SOVIETICA 187 VENDITE, CAMBI RATEAZIONI 36 MESI, VALUTAZIONI MASSIME USATO. TELEFONARE 324-547.

SIMCA 1000 o 1300 privato vendi causa lavoro. Tel. 480-516 ore pasti.

SIMCA 1000 lusso come nuova, 22.000 km, gommatissima, radio, defrittori, privato vende privato 850 unità. Telefonare 594-827 ore pasti.

SPIDER 850 Fiat Bertone perfetta vende privato. Telef. 672-946

SPIDER 1500 con cupolella 1964 bellissima privata vende Via Nizza 50. O342

SPIDER 1500 Osca ottime condizioni lire 350.000 rateizzabili. Tenuto, corso Belgio 108. O287

TIGROTTO unico continuato portata ql. 45, Giulia sprint 1600 vendo. Tel. 274-590. A52749

TOPOLINO C ottima meccanica motore rifatto vendo. Telef. 682-288 ore pasti. A53996

UNICO proprietario vende 850 cilindri mesi 9 bellissima. Torricelli 4, Torino. O137

UNICO proprietario vende Fiat 1300 1962 seminuova 480.000. Telefono 310-192. O1003

UNICO proprietario vende 850 fine '65, seminuova 550.000. Telefonare 310-192. O1003

VENDESI furgone perfetto 1100 motiv 350.000. Telefonare 857-083.

VENDESI rateazioni 642 N disponibile messo nuovo. Telef. 789-150 ore pasti. A55233

VENDESI 500 semestrale. Telefonare 532-277. A55111

VENDESI 1500 Fiat, fine 62, bella, perfettissima ordine. Tel. 694-120

VENDO autocarri Fiat 642 N '65, 650, 845 lunghi corti, 650 furgonato Pasino mi 5, 615 NI, 619 N, Easton 3 assi, Saudella 2 e 3 assi, Vignoli, Leoncini isolmati e ribaltabili, semi-rimorchi per 642 e rimorchi 2-3 assi. Telefonare 681-479 Carrera, corso Roma 46, Borgo San Pietro (Moncalieri). O48

VENDO Giulia GT 1964, coupé 850, coupé Flavia. Saluzzo 118.

VENDO 500 fine '61, Tel. 251-573 ore serali A55161

VENDO 850 semestre bianca perfetta km 3800, 850.000. Telefonare 366-343. A54383

VENDO 1100 Special seminuovo, bellissima Mercedes 190. Tel. 630-512.

VENDO 1100 fine 1958 31.000 km. Telefonare 387-678 ore 18-21.

VISITATE la nostra grande consumavendita, finalmente esposizione. Permutiamo valutando massimo la vostra autovettura. Facilitazioni pagamento. Attenzione garanzia 6 mesi. (Anche festivi). Lincar Automobili, Torino, corso P. Oddone 68 vicino Stazione Dora. O815

VOLETE vendere l'autovettura rateizzando il massimo per spettanti? Automarkets, corso Principe Eugenio 11. O911

VISITATECI anche mattinata festiva compra-vendita facilitazioni Autosalone Siracusa 158. O137

VISITATECI festivi, chiusura ore 23 vasto assortimento spider, rateazioni garanzia. Corso Dante 131.

VOLKSWAGEN camioncino furgone o pulmino usato acquistesi. Telefono 363-060. O478

VOLKSWAGEN Pastorino carrozzerie specialissime sostituzione parabrezzi anteriori 10.000, posteriori 13.800, pronta rimborsi assicurativi. Sebastopoli 227. O478

VOLKSWAGEN 1300-1500, giardiniera, pulmini, furgoni, camioncini usati con garanzia vendo Sebastopoli 227. O478

VOLKSWAGEN 1500 unico proprietario molto bella vende Car, via Pinelli 14, telefono 488-277

124 semestrale vende sedile ribaltabile radio. Tel. 783-560 ore pasti.

500 semestrale altre di 1 e 2 anni vendo. Telefonare 331-561.

500 semestrale blu vendo. Telefonare 764-608. A55540

500 semestrale privato vende. Telefono 352-929. A54969

500 vendo 6 mesi 410.000 perfetta. Telefonare 881-626. A53870

500, 600, 600 D, Bianchine panoramica, 850, 1100, 1100 D, Fiat 1900, Giulietta, Appia III, R 4 L, R 8, Rekord 1700, Kadett familiare, 1700 familiare, Cortina familiare. Via Cigna 3. A55278

500 D bellissimo privato vende condizioni garantite. Telef. 765-881 773-895. O434

500 F blu fiorentino unico proprietario privatamente vendesi. Telefonare 383-101. A53845

500 N '54 km. 40.000 vendo 230.000 trattabili. Telef. 578-208 pasti. A55093

600 targa 502545 grigio scuro ottimo privato vende. Tel. 295-900.

600 D Multiple a privato vendo. Telefonare 331-561. O1030

850 coupé semestrale vendesi. Telefonare 502-400. A53635

600 D o **500 D** occasioni privato vende, permuta condizioni. Tel. 766-881, 790-436. O688

850 coupé 1965 azzurro ottimo stato unitivere vendesi. Telef. 834-940.

1100 special, ottime condizioni, 300.000, vendesi, lunga rateazione, via Gallupi 5. O765

1100 Special vera occasione bellissima meccanica affatto vendo. Telefonare 484-173. A53494

1100 1959, 1100 H, 1100 speciali familiare vendo. Telefonare 331-561.

1300 Consul bellissima urge vendere. Telefonare 240-090. A53604

1500 C 1965 Km. 28.000 come nuova vende Car, via Pinelli 14, telefono 488-277. O951

1000 Giulia spider ottime condizioni vendo. Telefonare 890-669.

350.000 scider 1200 qualunque prova vende permuta facilito. Telefonare 310-229. A52652

CICLI MOTO SPORT L. 200 per parola

A. L. 47.000 ciclomotori tricilone automatica garanzia assistenza rateazioni Borgaretto, c. Vittorio 57, Carmagnola 2. O954

AGENZIA Piaggio, Vespa, motocarri, gentini Ape, occasioni, riparazioni Gastaldetti, corso Peschiera 173.

DATTELLO Malchinson Berenudes nuovo con garanzia vende privato. Ore ufficio 487-792. A54361

CANOTTI pneumatici, visitate esposizione nuovi modelli in fabbrica. Carma, Asiago 3. 51188

GILERA fabbrica 500 elaborata competizione come nuova vende. Telefonare 386-280. A53532

LAMBRETTA, ciclomotori tutte tipi, rateazioni. Franchino, Repubblica 24, tel. 250-244. O286

LAMBRETTA motocarri ciclomotori serie anticipo occasioni. Pasquero, Principe Amedeo 11. O329

LAMBRETTIZZATEVI nuovi modelli, rateazioni, permute. Agenzia Konro, Vigliardi Paravia 3, telef. 489-743

PRIMAVERA in Vespa. Corrado consegna nuovi modelli, conto terzo anticipi. Giulio Cesare 157.

PRIVATO vende motoscafo lunghezza seminuovo. Telef. 687-318.

VENDO Gilera ottimo condizioni. Telefonare 483-603.

VESPE, motocarri, ricambi. Pioglio. Rateazioni, occasioni, Tosa, c.so Regina Margherita 61. O381

PRESTAZIONI DIVERSE L. 200 per parola

AMMINISTRAZIONE, automazione aziende, consulenza tributaria. Telefono 596-186. A55157

CRONOMETRISTA specializzato lavori per serali. Scrivere «Pubblicità Stampa 2365 — Torino».

DISEGNATORE meccanico progettista offresi per lavoro domicilio. Telefonare 563-320 pasti. A54310

ESEGUIREMO a domicilio lavori contabilità, paghe, contributi, fatture ecc. Scrivere «Pubblicità Stampa 5206 — Torino».

ESEGUO disegni lavori dattilografia a casa propria. Scrivere «Pubblicità Stampa 5318 — Torino».

ANNUNCI VARI L. 200 per parola

A. ACQUISTO ferro sfridi metallo fondi magazzini alloggi. Tel. 730-020

A. LIQUIDAZIONE continuata, superficiale occasioni qualità. Visitate mobilificio Garibaldi 13. O258

A privati causa sopravvenuto evento matrimoniale vendo due matrimoniali nuove. Telef. 874-002.

AFFARONE vendo bellissima camera letto 175.000, soggiorno 145.000. Telefonare 882-396, 878-753.

AL mobilificio Unversi, via Garibaldi 26 (interno) troverete il più completo assortimento di mobili. Facilitazioni. O260

ALL'ENTE Asta liquidazioni, Cigna 17, occasioni formidabili, acquisto, vendita mobili nuovi usati ogni stile, articoli vari arredamento.

ARMADI guardaroba facciate e normali camere letto. Fratelli Crespoldi fabbricanti specializzati, Passalacqua 6. Telefono 531-918.

ARREDATEVI Casa dal mobile casa del risparmio, assortimento immenso in quasi tutto. Facilitazioni. Via Bogino 4, Torino. O197

ASSORTIMENTO macchine scrivere calcolatrici nuove occasioni, Corso De Gasperi 73, telef. 500-025.

ATTENZIONE! Al Supermec Mobili di Torino, tutti i mobili a prezzi di fabbrica. Scrivere L. 6000, divano letto 15.000, camere poliestere 135 mila, inoltre ritiriamo vostri vecchi mobili. Via Lanino 9 (piazzetta Baton). Telefonare 238-705.

ATTENZIONE! Al Supermec Mobili di Torino salotto 35.000, armadio 18.000, inoltre troverete sale, soggiorni, cucine, camere a prezzi di fabbrica. Via Lanino 9 (piazzetta Baton). Telef. 238-705.

ATTENZIONE! Matrimoniali 95.000, cucina 47.000. Principe Amedeo 11, Lagrange 29 (cortile).

CHINCILLA cessazione allevamento, migliori animali metà prezzo. Scrivere «Pubblicità Stampa 5059 — Torino». A53626

CHITARRE, amplificatori, batterie Ludwig, pianorgani, fisarmoniche, rateazioni. Cioriani Lagrange 47.

CINTO per ernia nylon lavabile ultima novità. Ortopedia Rota, Lagrange 40. A53989

CUCCIOLI bellissimi setter inglesi sangue campioni vendonsi. Telefonare 927-339. A54135

CUCCIOLI pointers grande genealogia vendonsi L. 30.000. Tel. 724-851

DIVIDORI legno vetri, legname recupero, cesso lavabile, vende. Telefono 544-558. A55126

EX albergatore vende piatti d'argento da parata. Telefonare 277-072.

LETTI cancelletti grata in ferro battuto, Telefonare 287-628 ufficio.

MACCHINE scrivere calcolatrici nuove occasioni noleggi. Via Cavour 6, Telef. 540-878. O744

MOBILI Casabella vasta esposizione garanzia, lunghe rateazioni ritiro mobili usati. Via Garibaldi 4, telefono 531-107. O710

MOBILI componibili svedesi, mobili forte, ripiani, Risparmierete acquistando direttamente. Prenda 8, telefono 798-412. O353

MOBILI, salotti, elettrodomestici, tendaggi arredamenti vari, luminosità rateazioni. Grandi magazzini Omia, via Milano 1, Settimo Torinese 562-396. O11

MOBILI vasto assortimento liquido prezzi di fabbrica lunghe rateazioni. Sant'Anselmo 1. 2001

MOBILIFICIO Oreo 20 rate. Prezzi imbattibili, qualità, garanzia. Camere da 139.000 alla famosa poliestere 258.000. Vasto assortimento soggiorni, pinelli, cucine, salotti. Ritiro mobili usati. Via Garibaldi 9 (cortile). O269

MOBILIFICIO ritira camerette vetrine studio direttamente. Vastissimo assortimento mobili, Piazza Vittorio 3.

MOBILIFICIO Roma, Barthelmet 10, Matrimoniali 130.000, armadi 30.000 mobili letto, divani 20.000.

NOLEGGIAMO cyclettes, vogatori carrozzelle malati astosal. Rota, Lagrange 40, telefono 541-286.

OCCASIONI SALA DELLE OCCASIONI DE L'ELETTRICA MERCATO DELL'USATO DEGLI ELETTRODOMESTICI, VIA POMBA 15, LAVATRICI, FRIGORIFERI DA L. 10.000 IN PIU'. O652

PIANOFORTE occasione compro contanti privatamente. Telef. 489-279, oppure 871-048. A53946

PIANOFORTI Bliithner, tutte le migliori marche, clavicembali, Capitani, Pa 25. 1001

PRIVATA vende splendido salotto stile luigi 40 - 46. Tel. 583-773.

PRIVATO vende delle camere letto tinello cucine mobili oggetti vari. Telefonare 597-088. A55184

QUADRI antichi acquista privato. Scrivere: Collezione a Casella Postale 62 — Torino». 1001

RISPARMIERETE acquistando mobili salotti direttamente da fabbricanti in Brianza. Telefonare 572-215.

SPERANZA cartomante medianica veridica consulenza! interventi perduti. Telefonare 652-331 permanente.

SPLENDIDO barbanera bianco pedigree vendesi pervenire ostetricia clinica. Telefonare 851-885.

VENDESI banco, scaffalature, poltrone, scompartibili, seminuovi, rivestiti in formica. Tel. 293-031.

VENDESI camera letto usato 40.000. Telefonare 884-486. A53615

VENDO carrozzina come nuova smontabile, 15.000, Tel. 339-063.

VENDO macchina maglieria Triestina 12 - 100 seminuova rivoltatrice. Telefonare 785-898. A53542

VENDO stufa 3000 grandi 10.000 vetrina fiume discreta. Tel. 680-330.

VENDORSI due macchine cucire occasione convenientissima. Telefonare 894-242. A53174

QUESTO GIGANTE DEL MARE E' LUBRIFICATO CON AGIP F.1

anche per la "Santa Valeria" nuovissima motocisterna da 80.000 tonnellate i tecnici hanno scelto AGIP F.1

AGIP F.1 LA GAMMA PIÙ COMPLETA DI LUBRIFICANTI

SPN 1507

FIAT commissionaria SAVA Saicar

MOSTRA MERCATO USATO - AUTOVEICOLI NUOVI
CONSEGNE SOLLECITE - MASSIME RATEAZIONI
C. Unione Sovietica 91, entrata via Gallupi 5 - Torino - Tel. 630-123

La biancheria maschile di lusso importata dalla Francia
Eminence ATHENA
si trova presso i migliori negozi d'Italia